ИАС «Аверс: Библиотека»

Назначение программы - элемент единой информационно-аналитической системы образовательного учреждения предназначенный для комплексной автоматизации повседневной деятельности школьных библиотек, включая процессы учета и оценки состояния библиотечного фонда, организацию работы с пользователями, определения потребности в новых поступлениях и необходимости обновления, изучения читательского спроса, а также вопросы планирования работы библиотеки на перспективу.

Принцип работы программы - работа в локальных и глобальных вычислительных сетях без ограничения количества пользователей программы. Решение задачи по автоматизации библиотек в составе образовательно комплекса.

Программное изделие зарегистрировано в Едином реестре российских программ (ЕРРП) под номером 1071

Выполнение в программе ИАС «Аверс: Библиотека» требований федеральных нормативных актов в сфере образования и науки:

- ✓ Указ Президента Российской Федерации от 07.05.2012 № 599 «О мерах по реализации государственной политики в области образования и науки».
- ✓ Федеральный закон от 29.12.2012 № 273-ФЗ «Об образовании в Российской Федерации», Постановление Правительства РФ от 15.04.2014 № 313 «Об утверждении государственной программы Российской Федерации «Информационное общество (2011–2020 годы)».
- ✓ Постановление Правительства РФ от 15.04.2014 № 317 «Об утверждении государственной программы Российской Федерации "Развитие культуры и туризма" на 2013–2020 годы».
- ✓ Приказ Минкультуры России от 08.10.2012 № 1077 «Об утверждении Порядка учета документов, входящих в состав библиотечного фонда».
- ✓ Приказ Минобрнауки России от 15.06.2016 № 715 «Об утверждении Концепции развития школьных информационно-библиотечных центров».

15 июня 2016 г. вышел приказ Минобрнауки России №715 Об утверждении Концепции развития школьных информационно-библиотечных центров.

Современная школьная библиотека представляет собой информационное пространство, в котором обеспечен равноправный и открытый доступ к качественным источникам информации на любых носителях, в том числе печатным, мультимедийным и цифровым коллекциям.

Для поддержки процессов библиотечного обслуживания должно быть создано облачное программное обеспечение, включающее централизованный электронный каталог и автоматизированную информационно-библиотечную систему с возможностью планирования, комплектования, резервирования ресурсов и отслеживания их возврата.

В новых стандартах выделены требования к результатам освоения основной образовательной программы. Требование к информационно-образовательной среде является одной из главных частей Стандарта. Чтобы библиотека стала грамотным инструментом модернизации общеобразовательной школы, необходимо систематическое и постоянное пополнение фонда библиотеки.

ЭТАПЫ РАБОТЫ С ПРОГРАММОЙ

Каталогизация фонда - создание централизованного каталога фондов печатных изданий, электронных информационных и электронных образовательных ресурсов.

Организация автоматизированного обслуживания читателей - операции по регистрации и обслуживанию читателей, получение различных статистических данных, обеспечение безопасности и сохранности фонда.

Актуализация фондов в глобальных сетях - единая технологическая платформа, обеспечивающая доступ через школьный сайт организации всем участникам образовательного процесса поисковой сервис, сервис по скачиванию электронных образовательных ресурсов и новостным мероприятиям.

Создание полнотекстовых документов и использование мультимедийных файлов – с учетом необходимости защиты авторских и смежных прав. Интеграция с внешними фондами информационных ресурсов ограниченного доступа.

Возможность использования встроенных каталогов программы, на этапе формирования фонда.

МОДУЛЬ «БИБЛИОТЕКА»

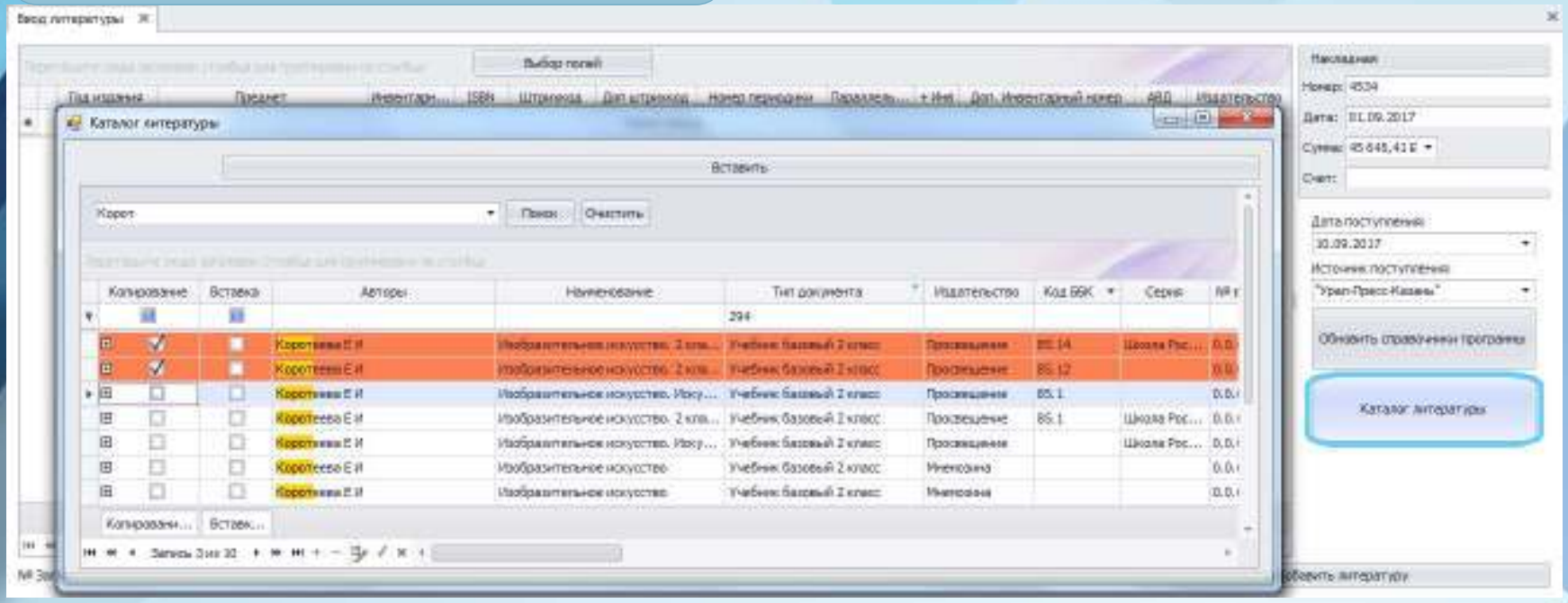

- ✓ **Каталог учебников и учебных пособий** - встроенный Федеральный перечень учебников, рекомендованных Министерством образования и науки РФ (5500 наименований учебников с 2010 по 2016/2017 уч. год).
- ✓ **Каталог художественного фонда** - литература, рекомендованная к использованию в образовательном процессе по программе с 1 по 11 класс и литература для внеклассного чтения.

Импорт библиографических записей из программы Mark SQL и формата Excel.

Возможность учета любого вида документов, в том числе и подарочных изданий.

МОДУЛЬ «БИБЛИОТЕКА»

Книги Суммарного Учета

Год: 2012 год | Печать

Наименование	Тип КСУ
Художественная лит...	Художественная лит...
Учебники	Учебники (Инвентарн...
Литература времени...	Литература времени...
АВД	АВД

КСУ часть 1 | КСУ часть 2 | КСУ часть 3

Дата поступления	Номер записи п/п	Источник поступления	Номер сопроводитель... документа	Всего экземпляров	В том числе: Документы принятые на баланс	Сумма с НДС	Документы временного хранения	АВД	Распределение документов по содержанию: Естественные науки (2)	Прикладные науки (3, 4, 5)	Общественные, гуманитарные науки (6/8) и универсального содержания (0)	Изящ. педагогические науки (74)	Художественная литература (84)	Литература дошкольная 1-2 классов
11.01.2012	1	РИЦ Киров	РЗ1	15	15	2 561,13 ₽					15			
03.02.2012	2	Библиотекатор	б/н	1	1	23,00 ₽			1					
08.02.2012	3	Библиотекатор	б/н	1	1	69,00 ₽			1					
18.02.2012	4	Акт о передач...	б/н	1	1	25 000,00 ₽					1	1		
09.03.2012	5	Дарение	б/н											
12.03.2012	6	ООО Лила	б/н											
06.04.2012	7	Дарение	КИ02-00011											
12.04.2012	8	ИП Баршинов И.В.	КИ02-00006											
12.04.2012	9	ИП Баршинов И.В.	КИ02-00274											
12.04.2012	10	ЦПКРО	1											
27.04.2012	11	ИП Баршинов И.В.	ВИ03-00014											
04.05.2012	12	Школа № 27	1											

Книга суммарного учета Часть № 1

Типовые выходные формы - инвентарные списки, листы КСУ, итоговые данные о поступлении литературы в фонд и другие.

Приказ Минкультуры России от 08.10.2012 № 1077 «Об утверждении Порядка учета документов, входящих в состав библиотечного фонда».

Работа системы осуществляется по технологии штрихкодирования, с присвоением каждому поступающему в библиотеку документу уникального штрихкода.

МОДУЛЬ «БИБЛИОТЕКА»

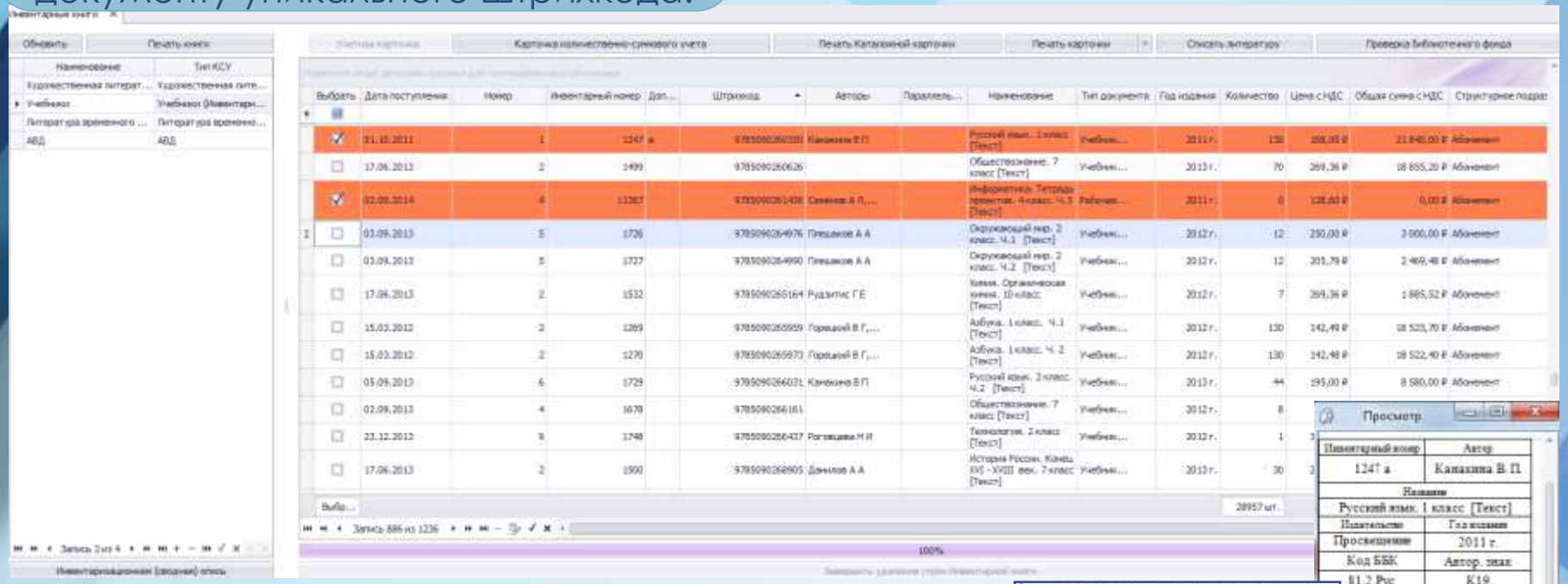

- ✓ Автоматическая сверка инвентарных номеров на **дублетность**.
- ✓ Поддержка традиционных **«бумажных»** технологий.
- ✓ Тиражирование штрихкодов на **обычном принтере** с возможностью использования **самоклеящейся бумаги**, без затрат на покупку специализированного дорогостоящего оборудования.

МОДУЛЬ «БИБЛИОТЕКА»

Расчет информации по стоимости старого фонда на текущий момент. Формируется программой автоматически, с учетом переоценночных коэффициентов - утвержденных Правительством Российской Федерации.

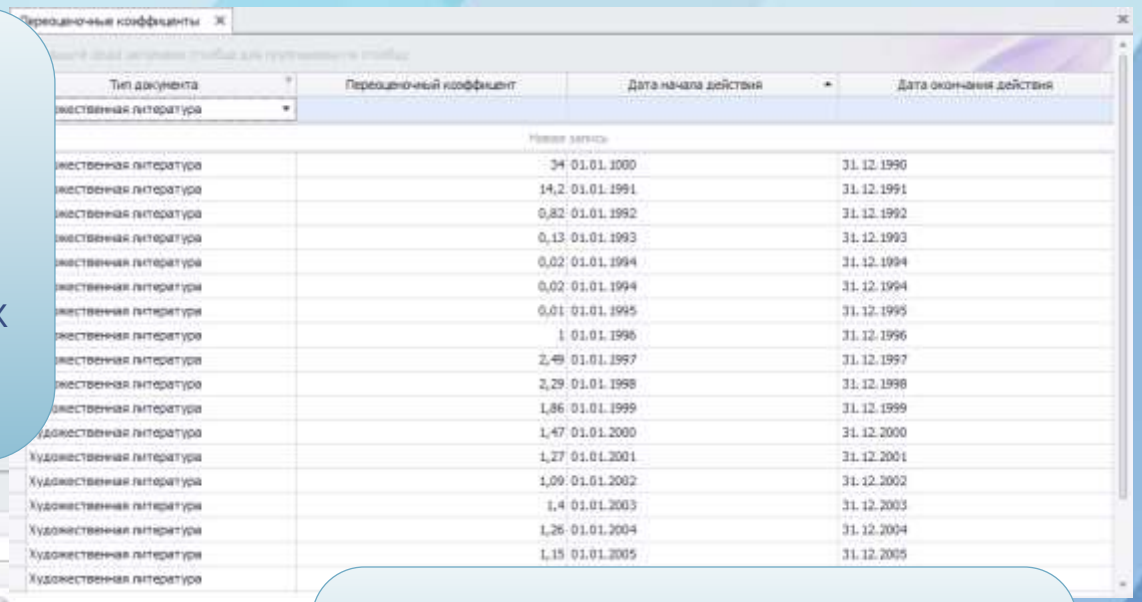

Тип документа	Переоценочный коэффициент	Дата начала действия	Дата окончания действия
жественная литература	34	01.01.1990	31.12.1990
жественная литература	14,2	01.01.1991	31.12.1991
жественная литература	0,82	01.01.1992	31.12.1992
жественная литература	0,13	01.01.1993	31.12.1993
жественная литература	0,02	01.01.1994	31.12.1994
жественная литература	0,02	01.01.1994	31.12.1994
жественная литература	0,01	01.01.1995	31.12.1995
жественная литература	1	01.01.1996	31.12.1996
жественная литература	2,49	01.01.1997	31.12.1997
жественная литература	2,29	01.01.1998	31.12.1998
жественная литература	1,86	01.01.1999	31.12.1999
Художественная литература	1,47	01.01.2000	31.12.2000
Художественная литература	1,27	01.01.2001	31.12.2001
Художественная литература	1,09	01.01.2002	31.12.2002
Художественная литература	1,4	01.01.2003	31.12.2003
Художественная литература	1,26	01.01.2004	31.12.2004
Художественная литература	1,15	01.01.2005	31.12.2005

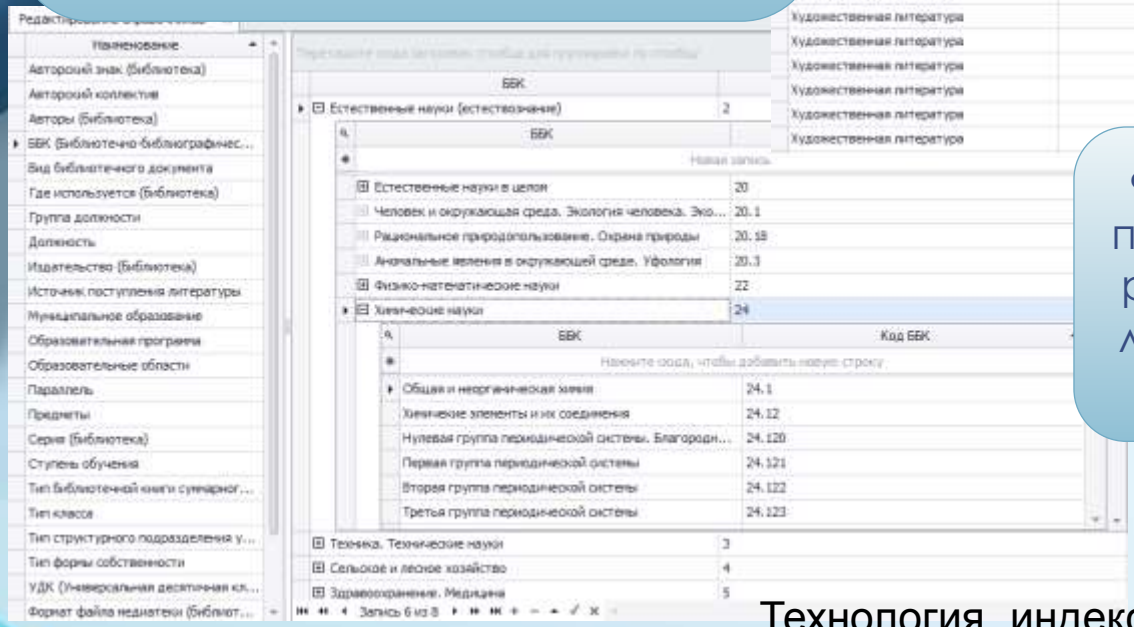

Формирование справочников программы, на основе которых реализуется быстрый поиск по любым элементам описания и их сочетаниям.

Технология индексирования изданий (систематизация, предметизация), включающая автоматическое формирование **авторского знака** и аппарат алфавитно-предметного указателя **ББК/УДК**.

МОДУЛЬ «БИБЛИОТЕКА»

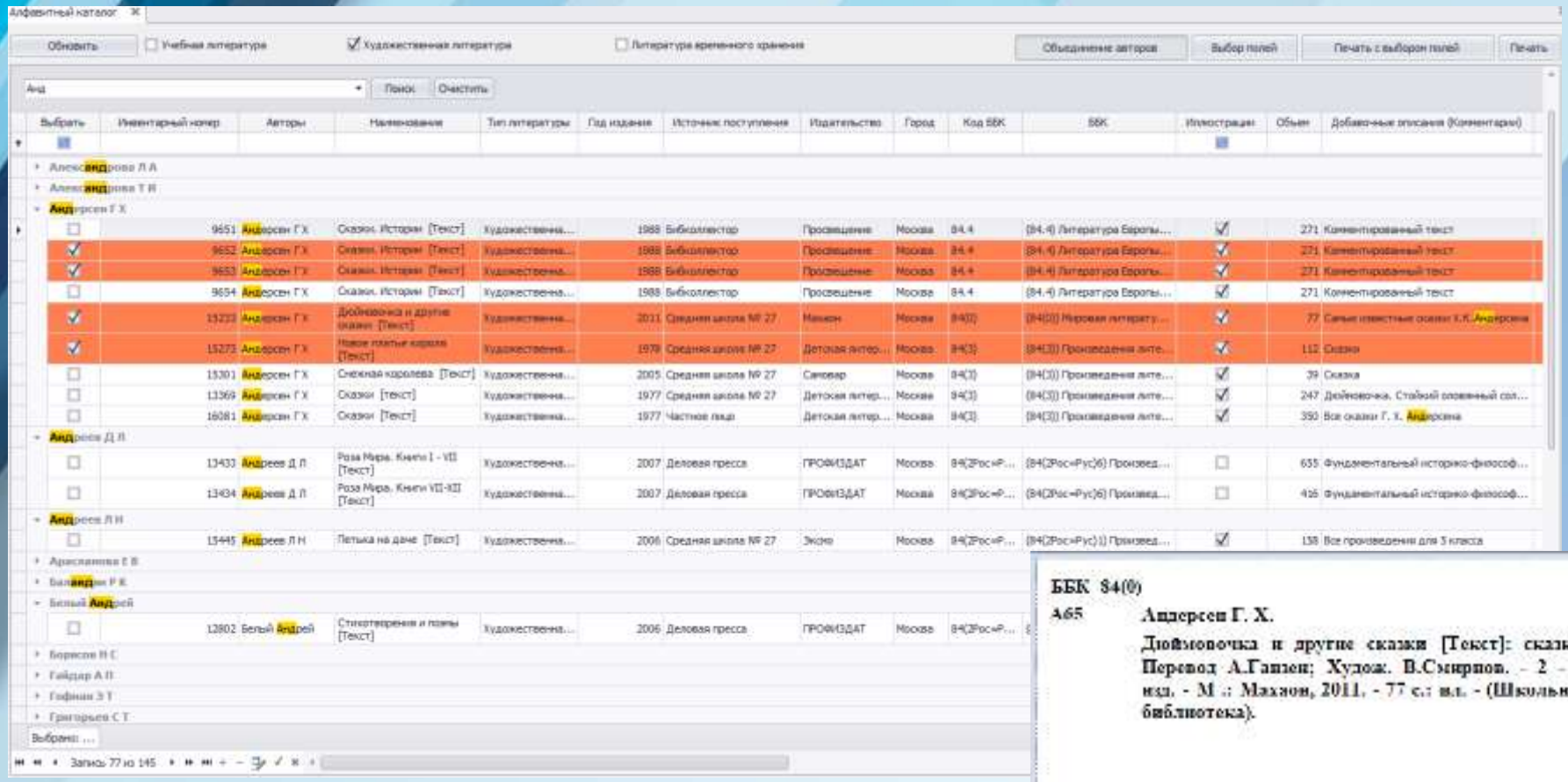

- ✓ **Автоматическое** формирование алфавитного каталога.
- ✓ Печать всех видов **каталожных карточек** как на бумаге формата А4, так и на карточках формата ГОСТ Р 7.0.13-2011.

МОДУЛЬ «БИБЛИОТЕКА»

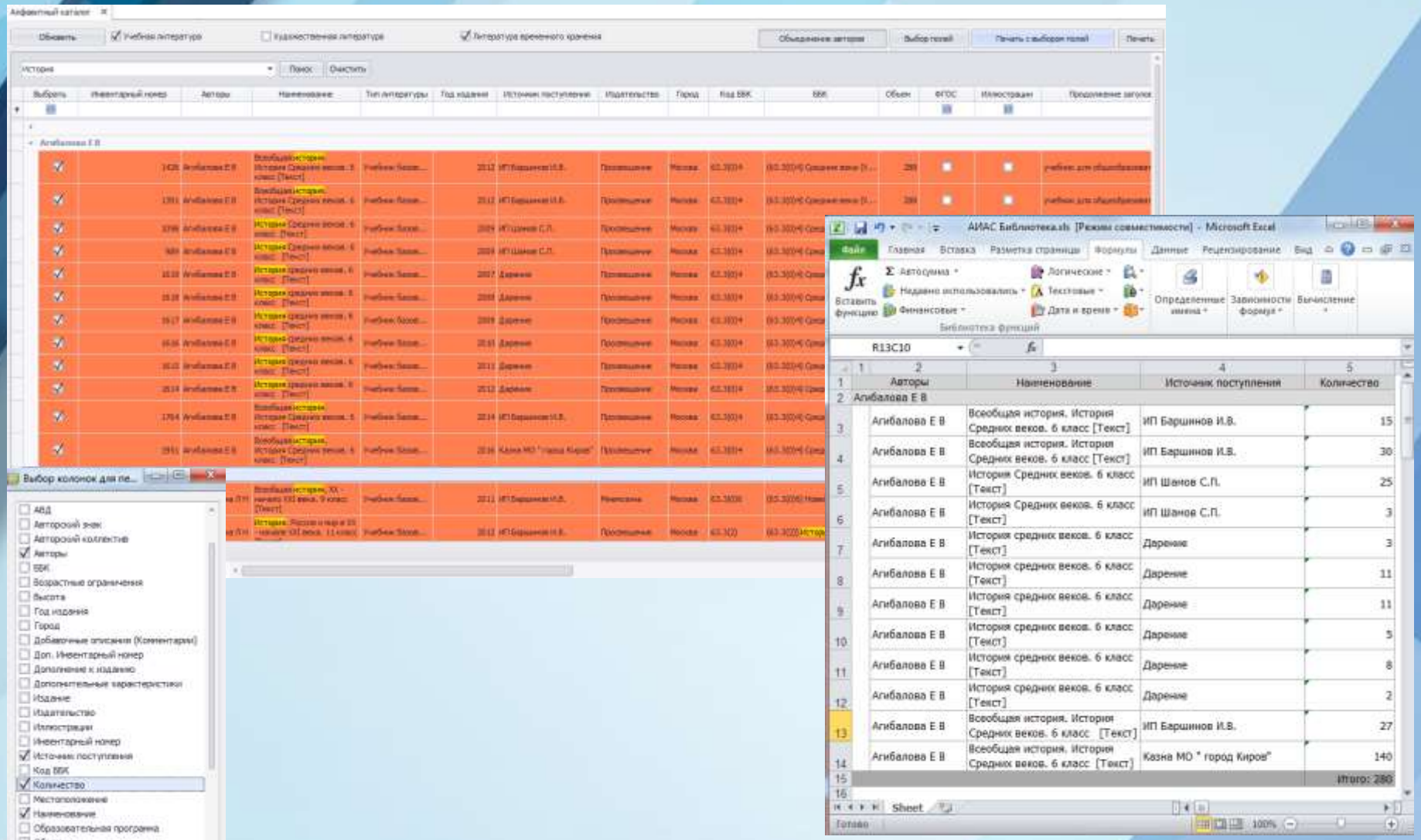

Возможность вывода на печать в формате **Excel** любой информации по заданным полям.

МОДУЛЬ «БИБЛИОТЕКА»

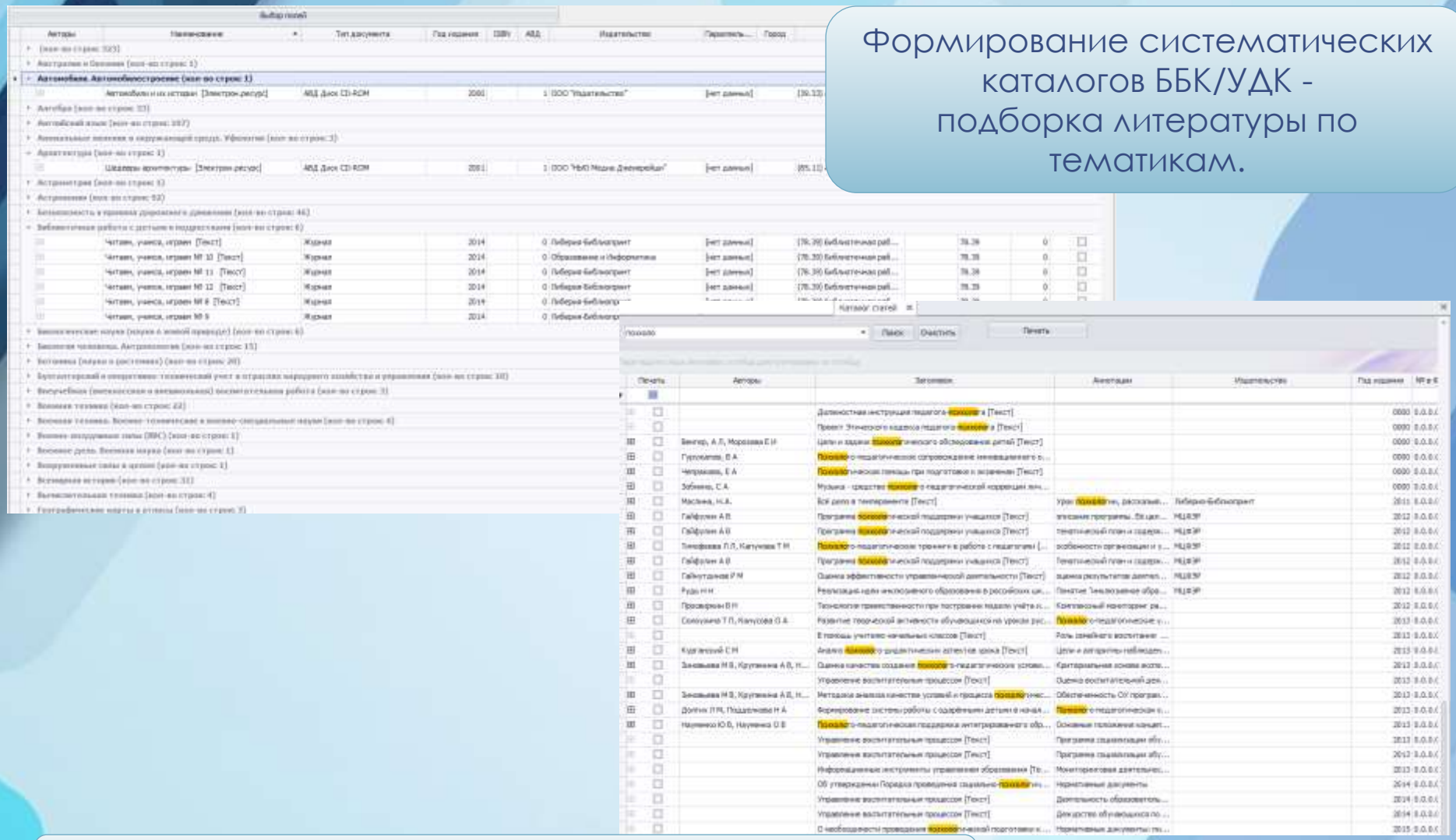

Формирование систематических каталогов ББК/УДК - подборка литературы по тематикам.

Формирование систематического каталог статей

МОДУЛЬ «БИБЛИОТЕКА»

Формирование «**Медиатеки**» образовательной организации – каталог специализированного электронного читального зала. Собрание информационных ресурсов учреждения.

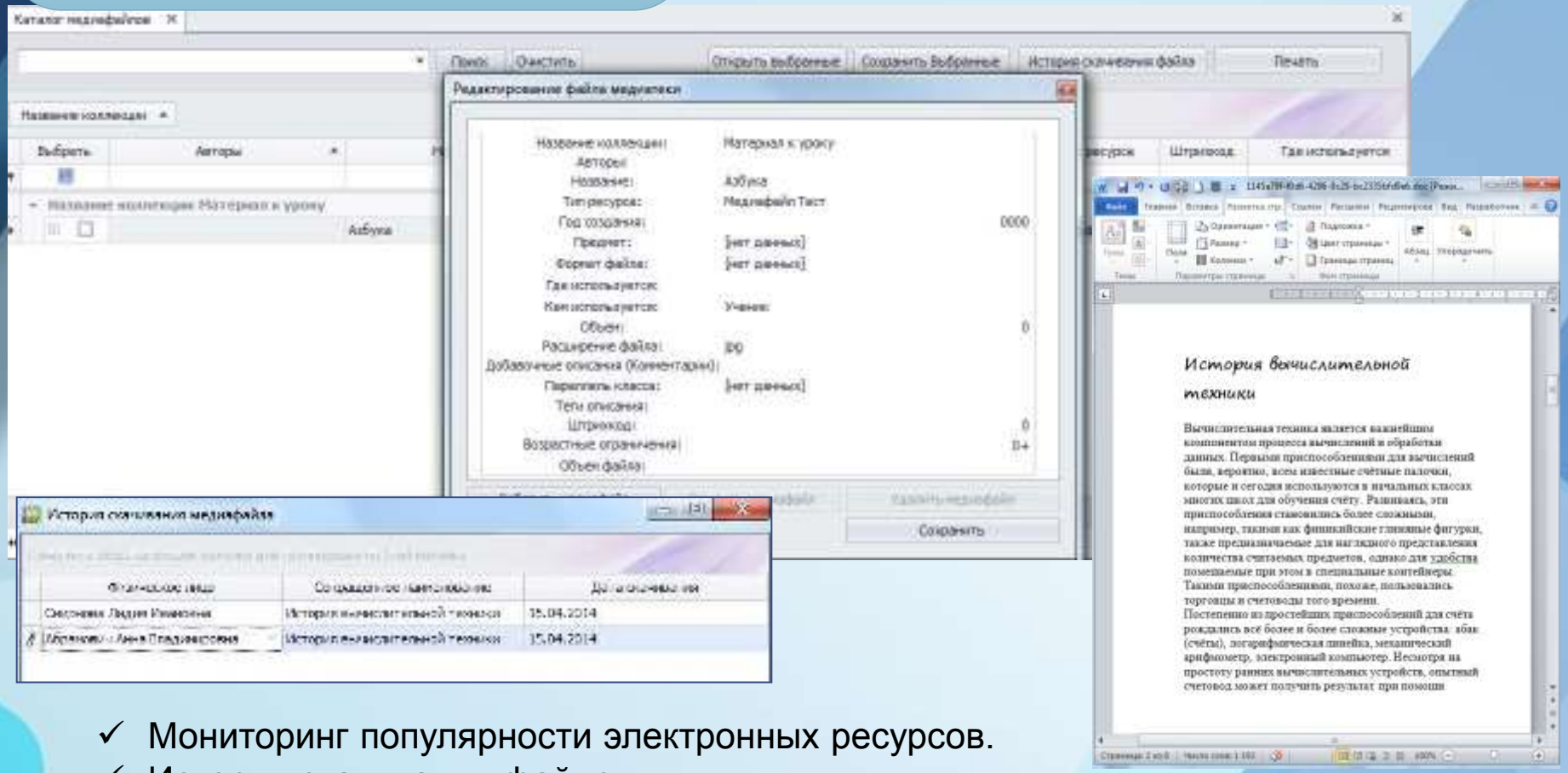

- ✓ Мониторинг популярности электронных ресурсов.
- ✓ История скачивания файлов.

МОДУЛЬ «БИБЛИОТЕКА»

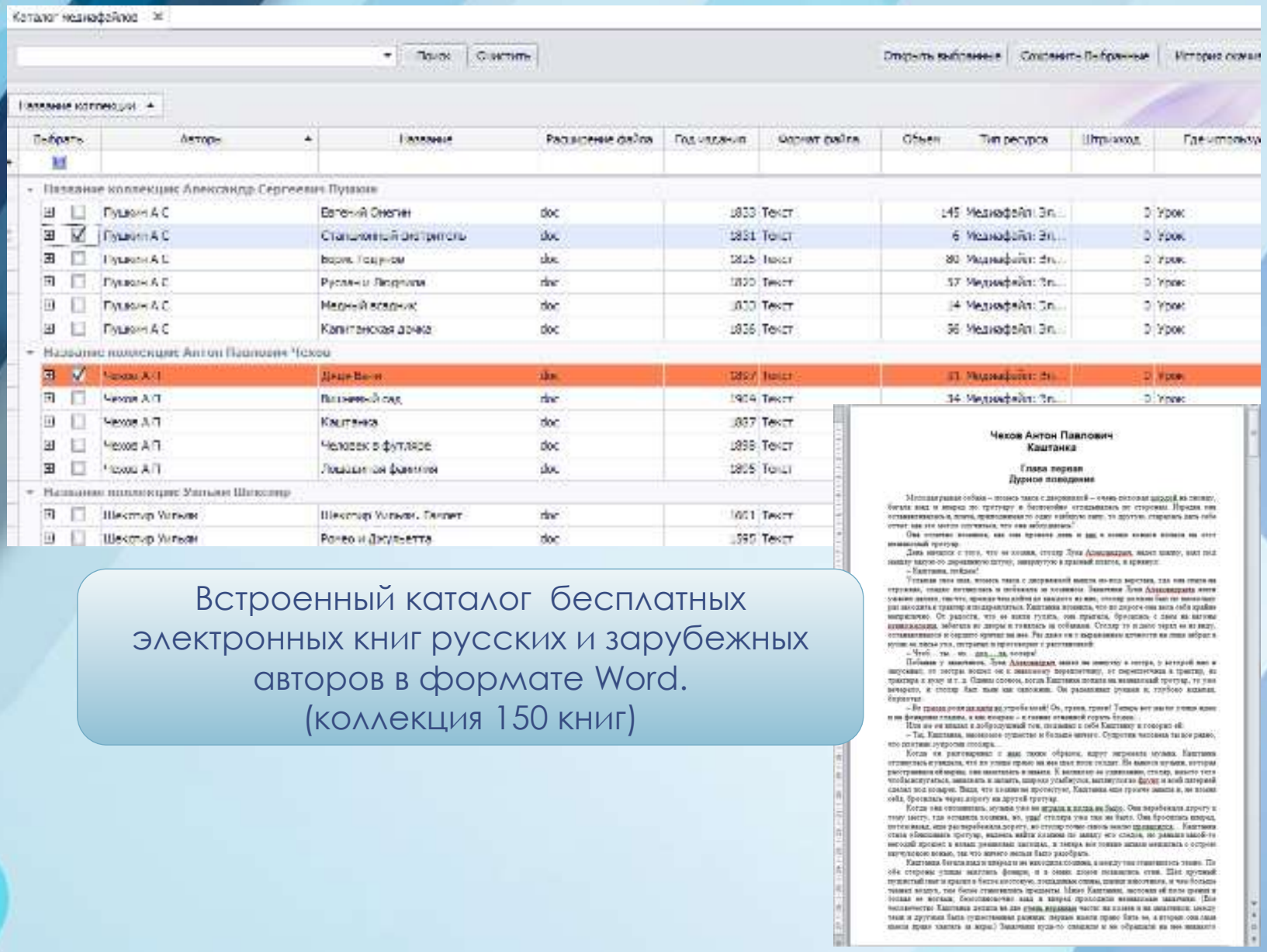

Встроенный каталог бесплатных электронных книг русских и зарубежных авторов в формате Word. (коллекция 150 книг)

МОДУЛЬ «БИБЛИОТЕКА»

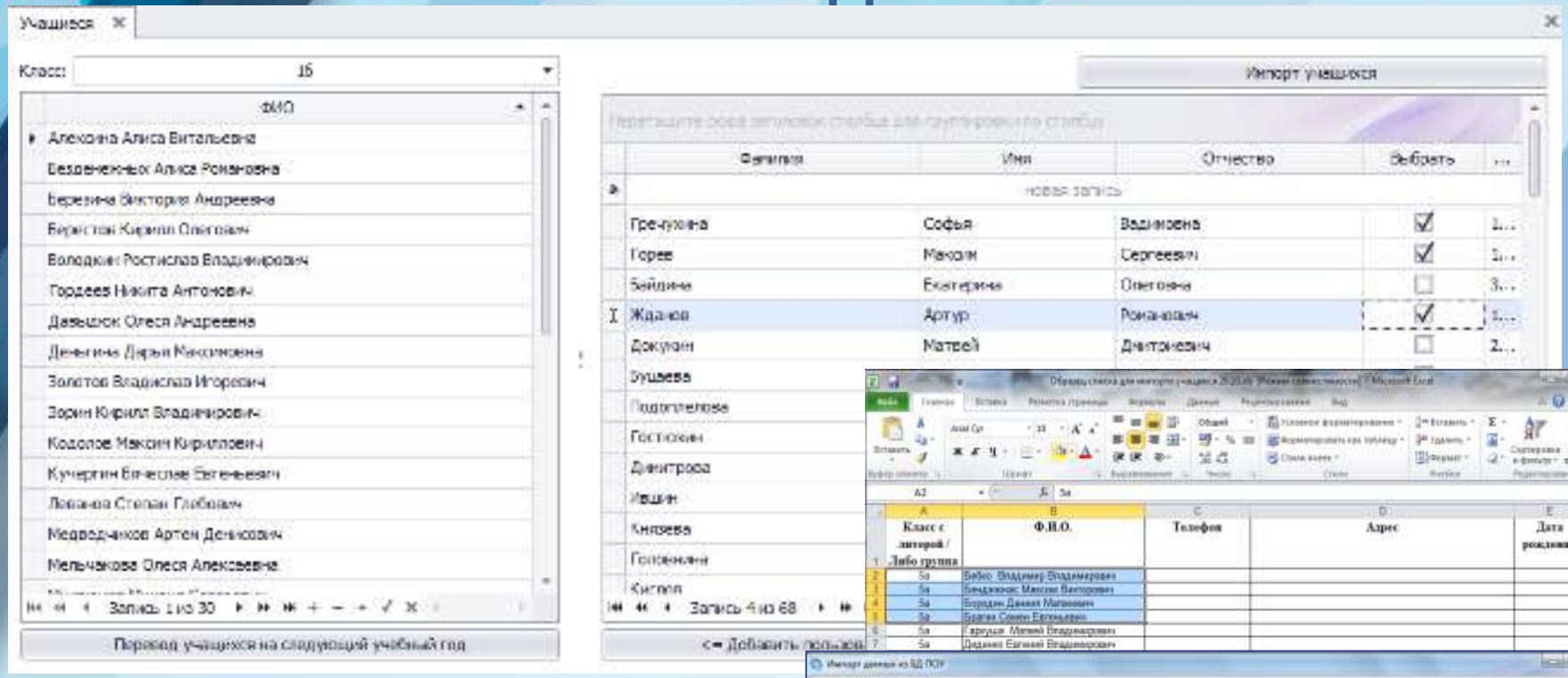

- ✓ Загрузка информации по учащимся и сотрудникам из формата **Excel.**

Интеграция с программами:

- ✓ ИАС «Аверс: Управление образовательным учреждение («КРМ Директор»).
- ✓ ИАС «Аверс: Управление учреждением СПО».

МОДУЛЬ «БИБЛИОТЕКА»

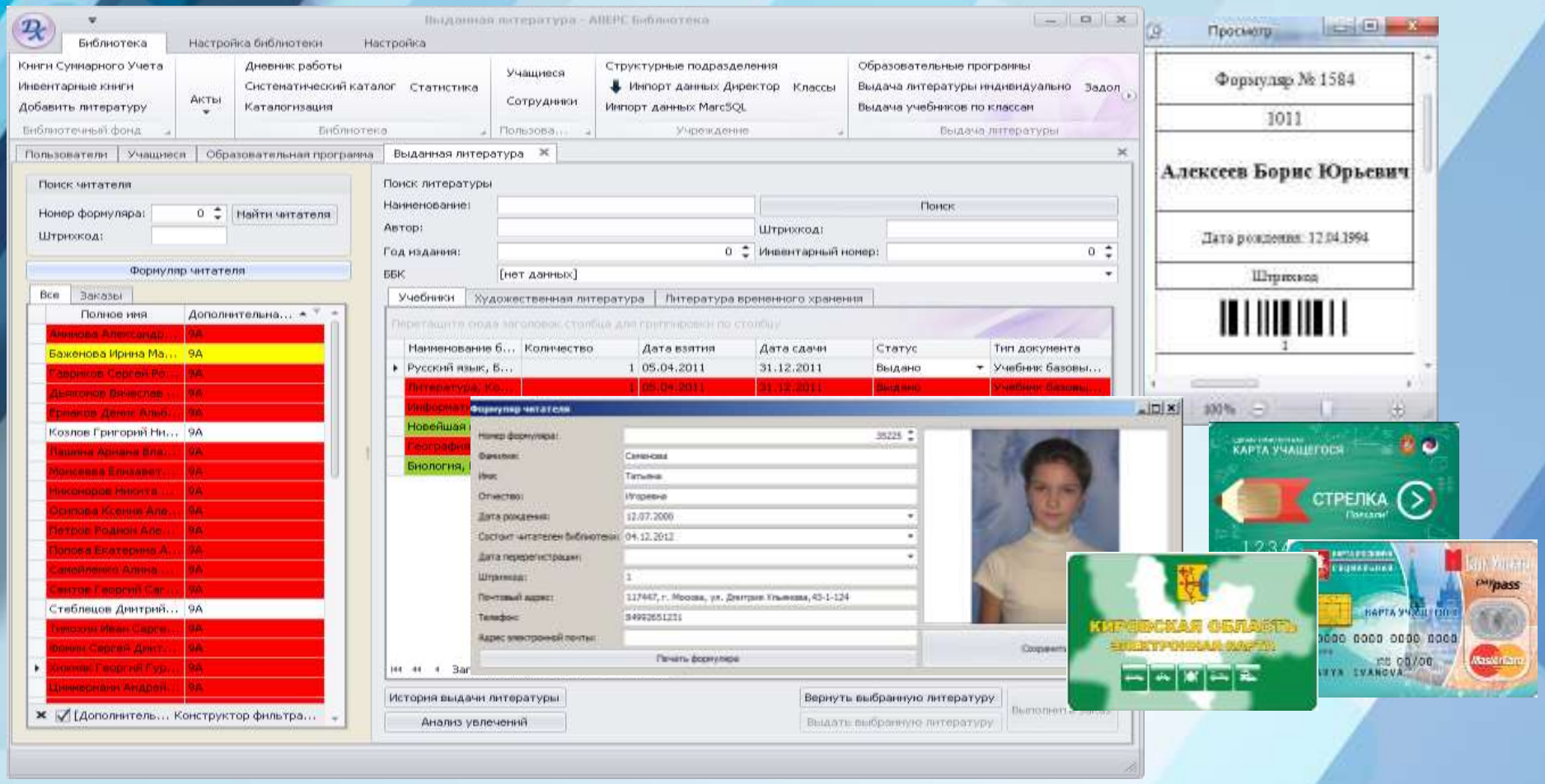

- ✓ Быстрая идентификация читателей с помощью технологии **штрихкодирования** читательских билетов.
- ✓ Возможность использования **бесконтактных карт**, как электронный читательский формуляр с привязкой карты учащегося.

МОДУЛЬ «БИБЛИОТЕКА»

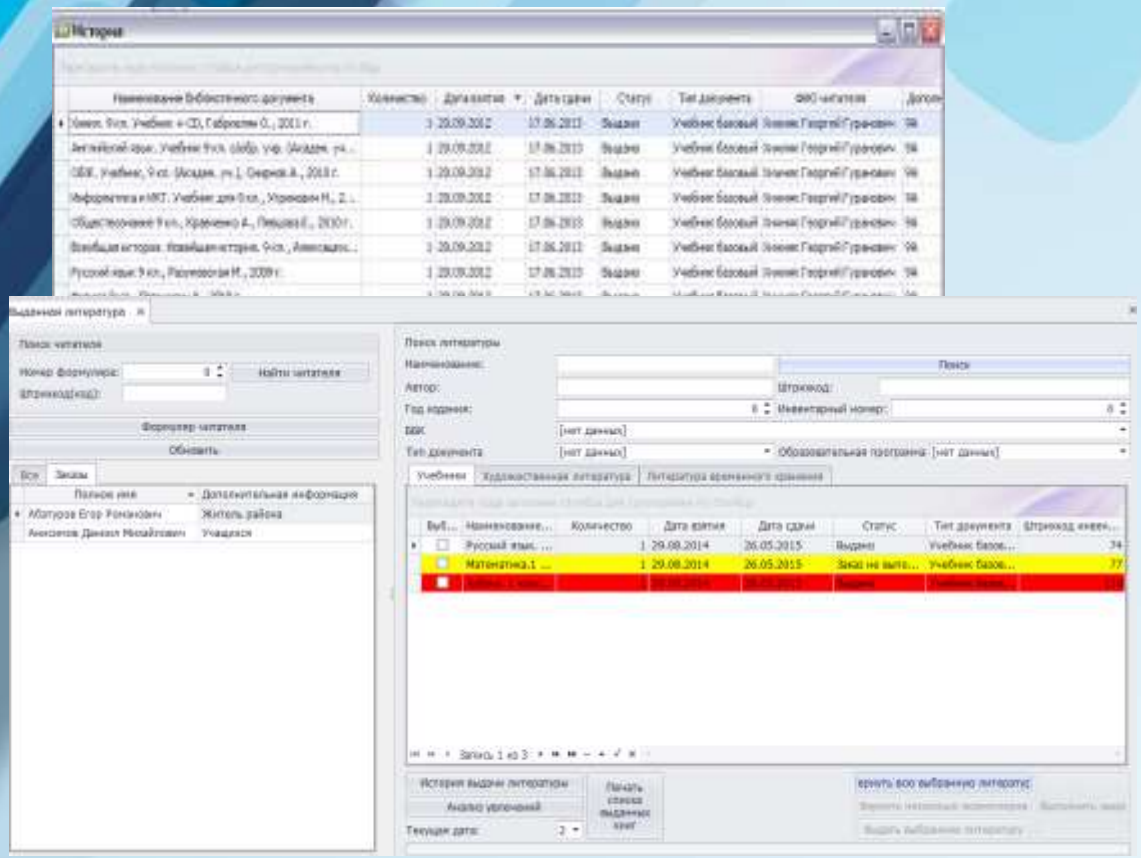

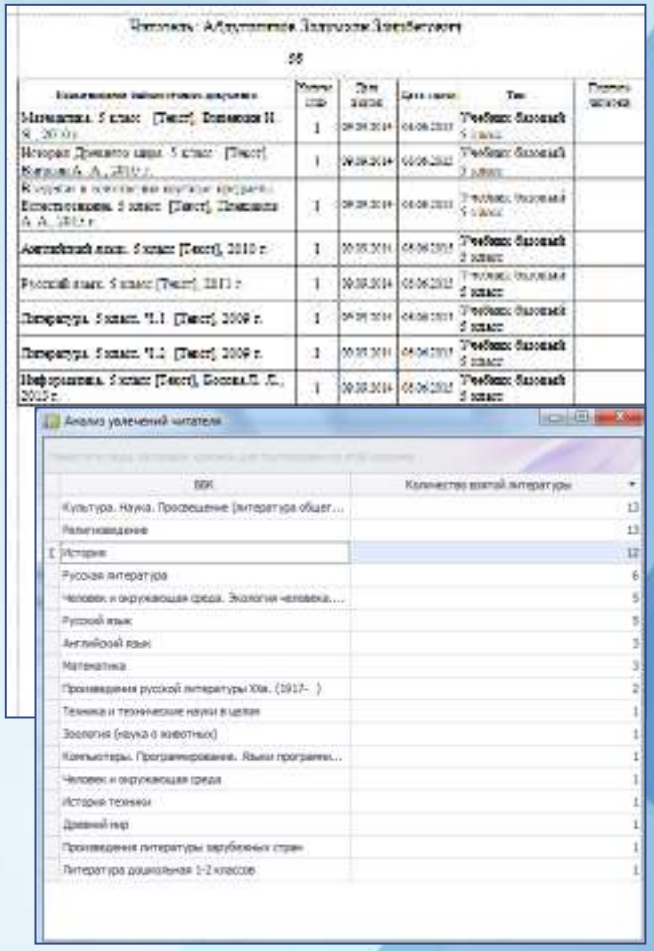

- ✓ Формирование анализа увлечений по читателям.
- ✓ Учет сведений о выдаче/возврате литературы в индивидуальных карточках (документах) читателей.
- ✓ Технология фиксирования возврата литературы.
- ✓ Формирование и ведение очереди электронных **online** заказов на выдачу литературы и фиксирования их исполнения.

МОДУЛЬ «БИБЛИОТЕКА»

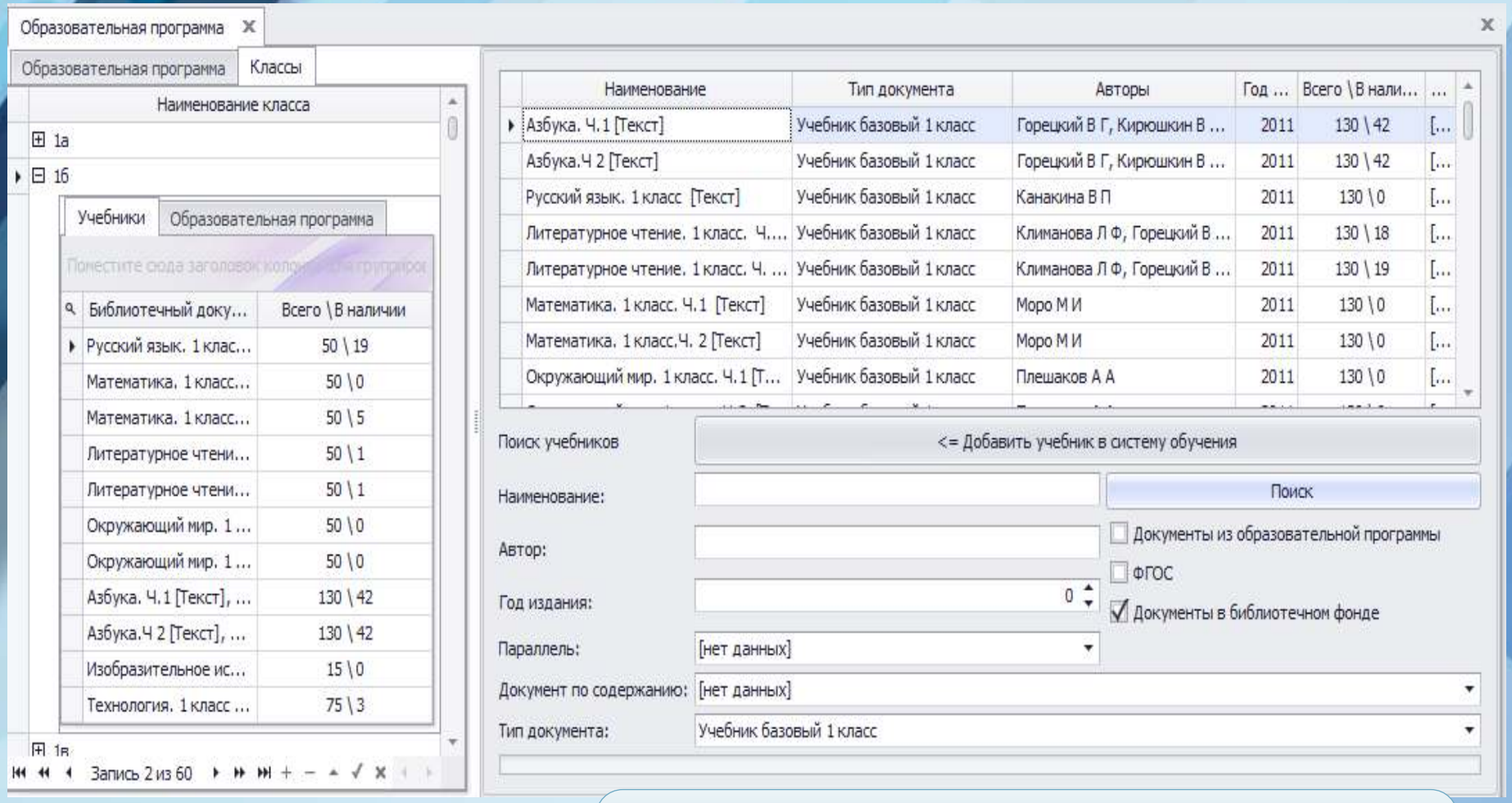

Формирование образовательных программ, для создания списков учебников на выдачу, учитывая соответствие учебников **ФГОС**.

МОДУЛЬ «БИБЛИОТЕКА»

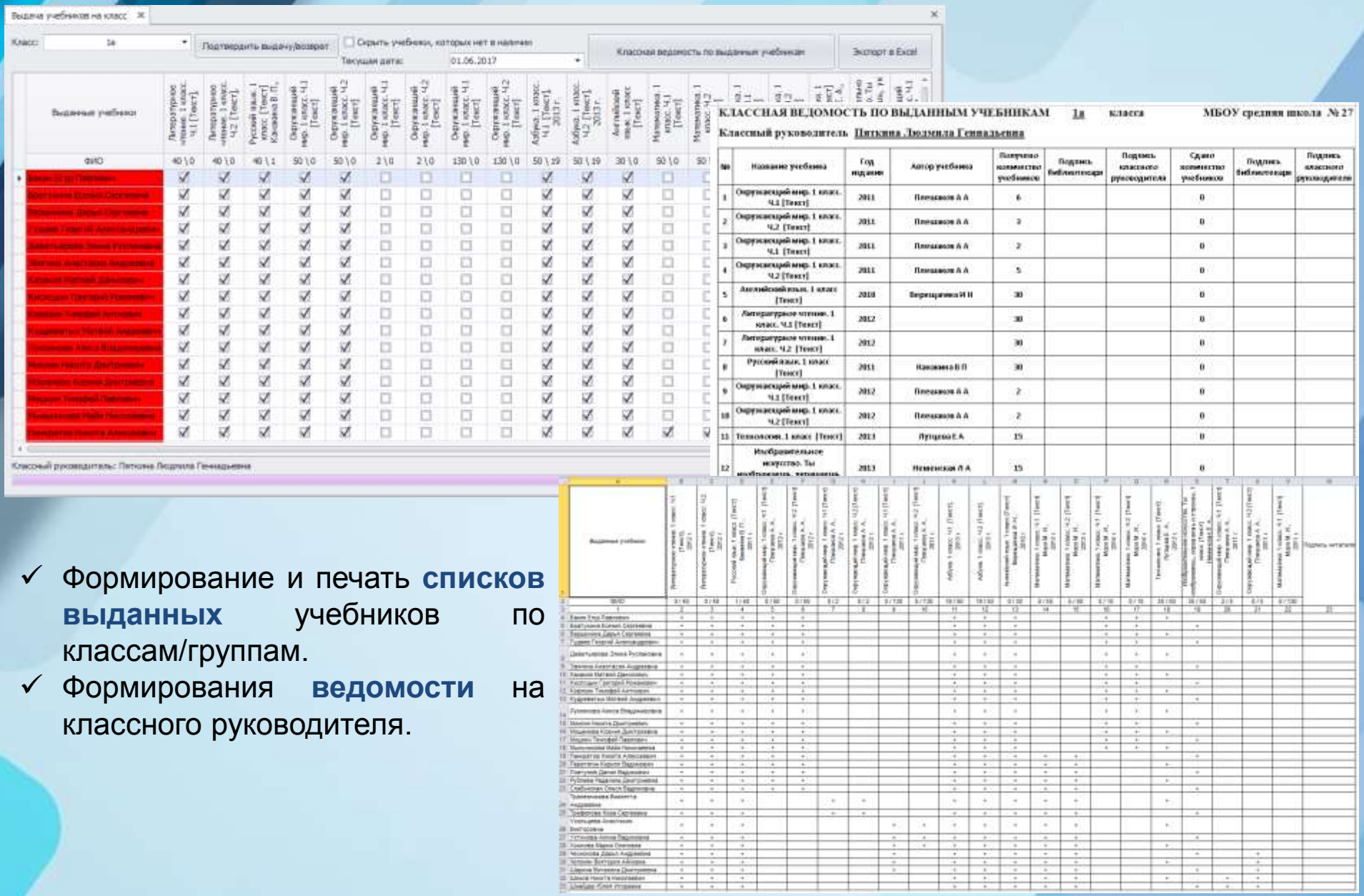

- ✓ Формирование и печать **списков выданных** учебников по классам/группам.
- ✓ Формирования **ведомости** на классного руководителя.

МОДУЛЬ «БИБЛИОТЕКА»

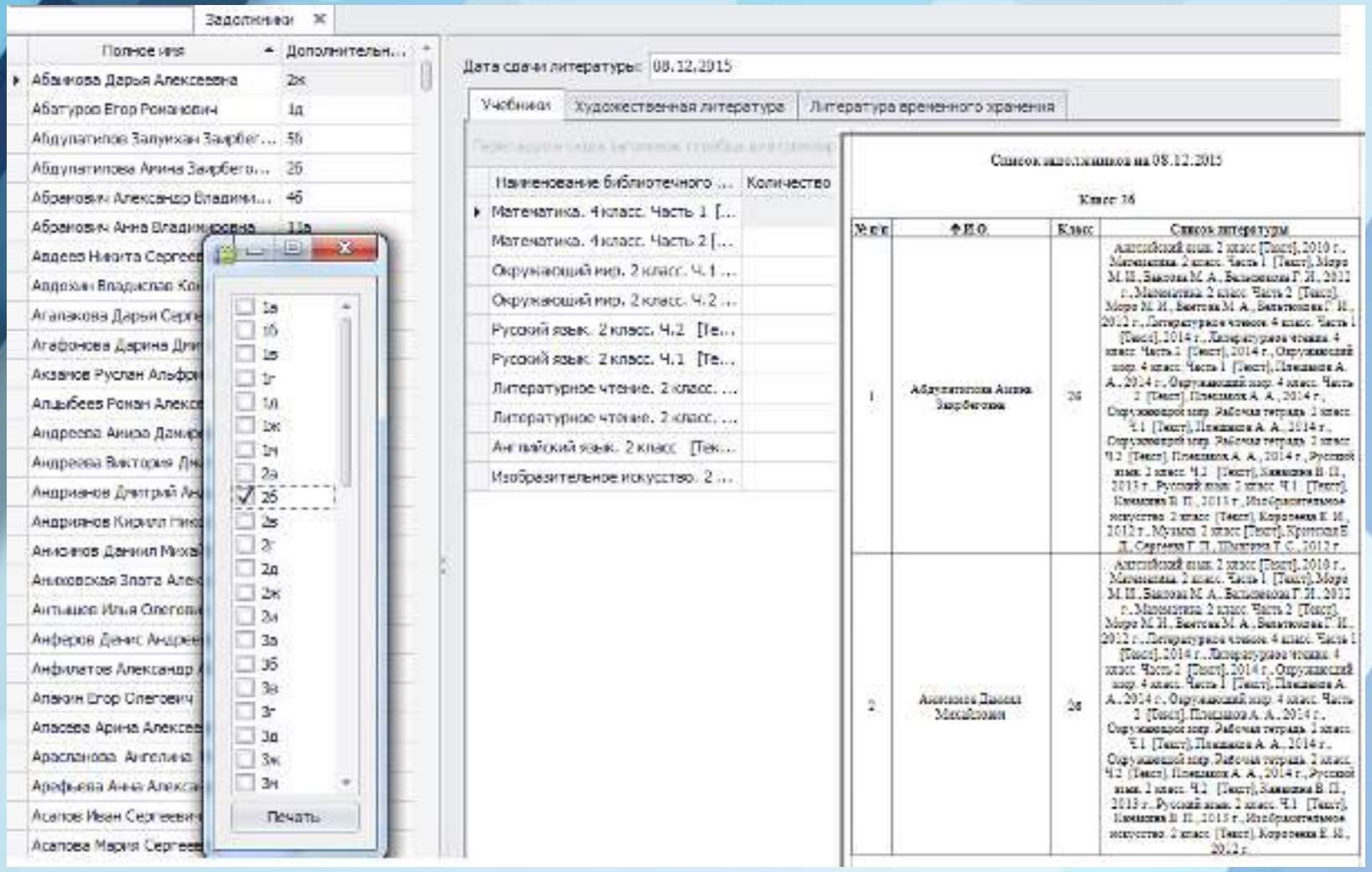

- ✓ Получение статистики о задолженностях.
- ✓ Печать списков задолженностей по классам/группам.

МОДУЛЬ «БИБЛИОТЕКА»

Инвентарная книга за 2016 год

Дата поступления	№ записи КСУ	Инвентарный номер	Автор	Название	Год издания	Цена с НДС	Отметка о проверке	Номер акта выбытия
23.05.2016	5	12	Гоголь Н В	Мёртвые души [Текст]	1984 г.	81,60 ₽		
23.05.2016	5	13	Гоголь Н В	Мёртвые души [Текст]	1988 г.	81,60 ₽		
23.05.2016	5	14	Гоголь Н В	Мёртвые души [Текст]	1988 г.	81,60 ₽		
23.05.2016	5	16	Гоголь Н В	Мёртвые души [Текст]	1988 г.	81,60 ₽		
23.05.2016	5	300	Гоголь Н В	Шинель [Текст]	1980 г.	3,40 ₽		
23.05.2016	5	1136	Чехов А П	Вишнёвый сад [Текст]	1982 г.	10,20 ₽		
23.05.2016	5	1180	Чехов А П	Дом с мезонином [Текст]	1180 г.	15,30 ₽		
23.05.2016	5	1301	Гоголь Н В	Ревизор [Текст]	1980 г.	15,30 ₽		
23.05.2016	5	1302	Гоголь Н В	Ревизор [Текст]	1980 г.	15,30 ₽		
23.05.2016	5	1303	Гоголь Н В	Ревизор [Текст]	1980 г.	15,30 ₽		
23.05.2016	5	1304	Гоголь Н В	Ревизор [Текст]	1980 г.	15,30 ₽		
23.05.2016	5	1305	Гоголь Н В	Ревизор [Текст]	1980 г.	15,30 ₽		
		1348	Чехов А П	Случай из практики [Текст]	1984 г.	11,90 ₽		

Книга суммарного учета Часть № 1

Номер записи п/п	Источник поступления	Номер сопроводительного документа	Всего экземпляров	В том числе			АВД	Распределение документов по содержанию					
				Документы принятые на балансе	Сумма с НДС	Документы временного хранения		Естественные науки(2)	Прикладные науки (3, 4, 5)	Общественные, гуманитарные науки(6,8) и универсального содержания(9)	Из них: педагогические науки(74)	Художественная литература(84)	Литература дошкольная 1-2 классы
1	Школа №26	Акт №37/187	4	4	11,12 ₽					4		4	
2	Школа №26	Акт № 61/5	2	2	0,40 ₽					2		2	
3	Библиоколлектор	Разнарядка/24	3	3	2,25 ₽					3		3	
4	Библиоколлектор	Разнарядка/11	2	2	0,50 ₽					2		2	
5	Библиотека им. А.Грина	Акт № 283-286	1	1	0,73 ₽					1		1	
6	школа №60	Акт № 25/3	5	5	3,00 ₽					5		5	
7	Казна МО " город Киров"	Постановление № 520-П/14	11	11	1 618,00 ₽					11		9	
8	Фонд имени Лихачов.	Попечительский совет/6	2	2	200,00 ₽					2			
9	Деловая пресса	Договор № 84/1	17	17	1 991,30 ₽					17		17	
10	Средняя школа № 27	Договор пожертвования	353	353	666,10 ₽			18		320	6	274	15
11	Казна МО " город Киров"	Акт № 1051	10	10	2 462,16 ₽					10	8		
12	Казна МО " город Киров"	Накладная № 14	1	1	445,50 ₽			1					
13	Средняя школа № 27	Договор пожертвования	195	195	1 610,68 ₽			2		193	3	168	
Всего			606 шт.	606	9 011,74 ₽		0 шт.	21 шт.		570 шт.	17 шт.	485 шт.	15 шт.

Автоматическое формирование в системе:

- ✓ Книги суммарного учета.
- ✓ Инвентарные книги.
- ✓ Тетрадь учета подарочных изданий.
- ✓ Каталожные карточки;
- ✓ Читательские и книжные формуляры.

МОДУЛЬ «БИБЛИОТЕКА»

Автоматическое формирование в системе:

- ✓ Поступления литературы.
- ✓ Выбытия литературы.
- ✓ Замена документов.
- ✓ Тетрадь учета книг, принятых у читателей взамен утерянных.
- ✓ Проверка фонда.

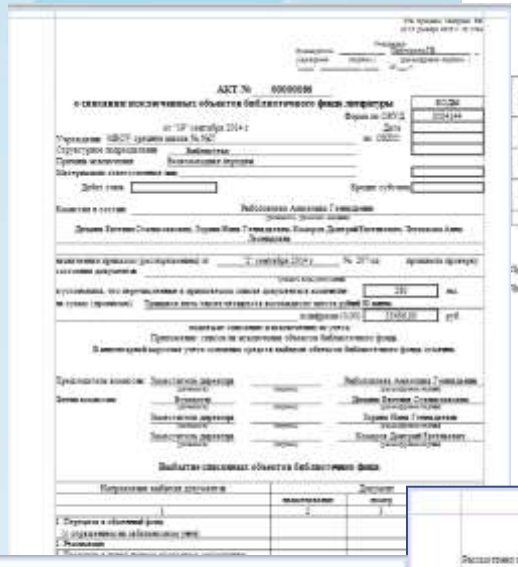

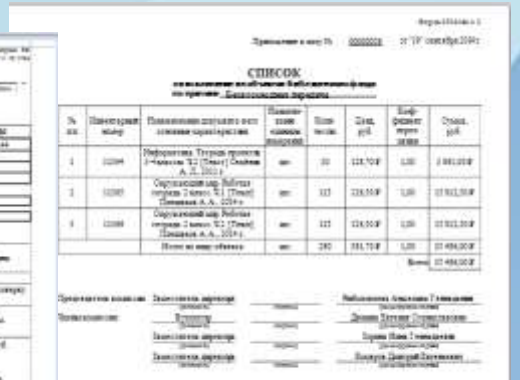

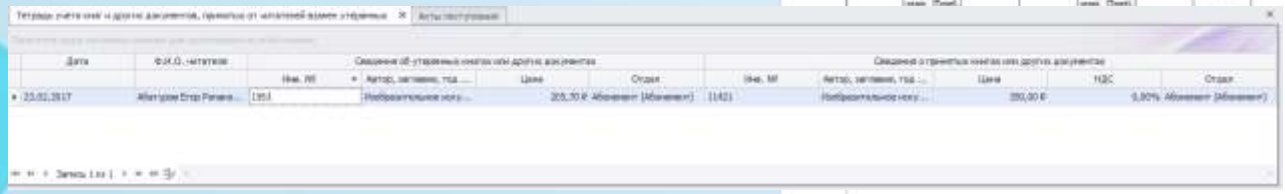

МОДУЛЬ «БИБЛИОТЕКА»

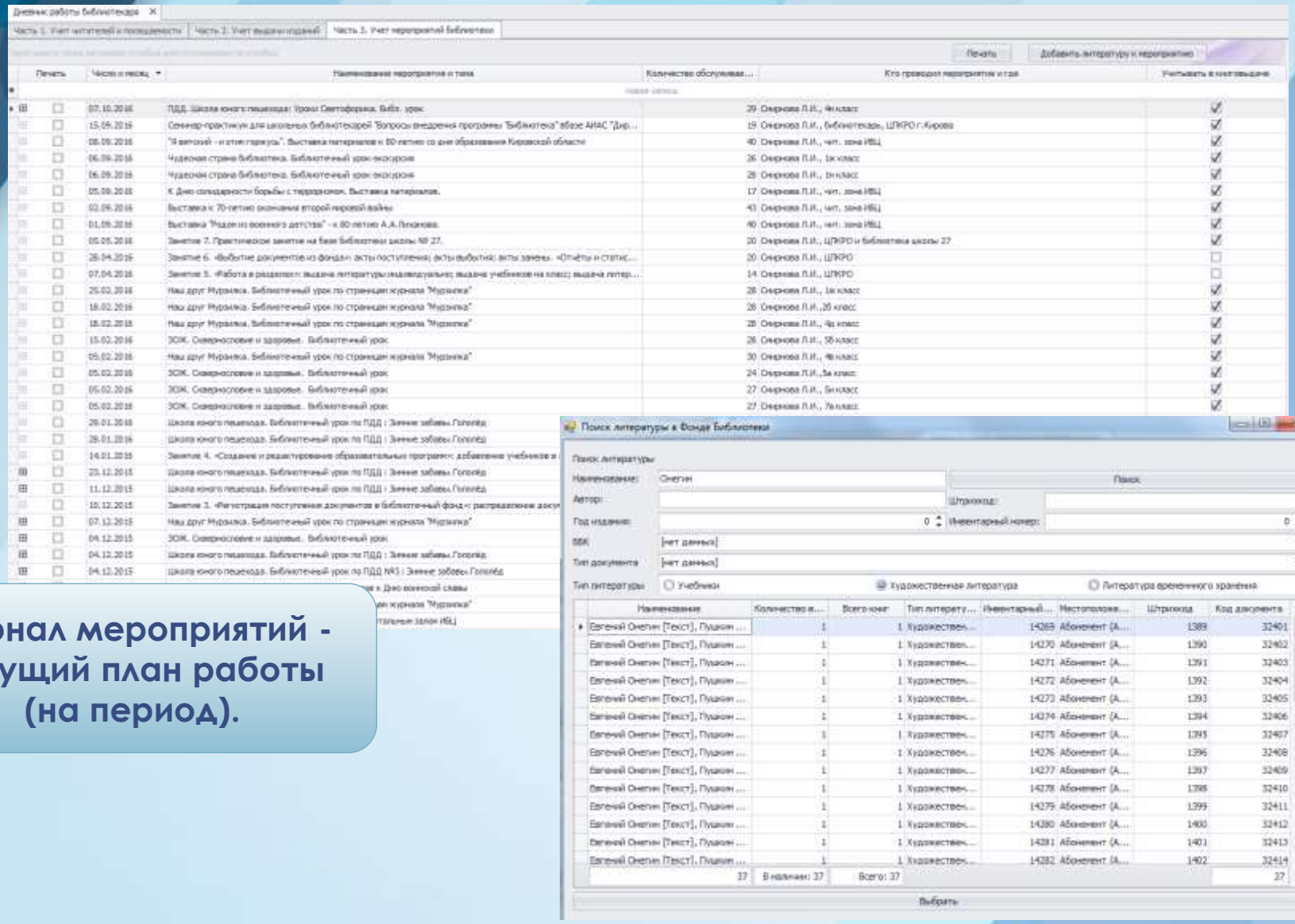

Журнал мероприятий - текущий план работы (на период).

МОДУЛЬ «БИБЛИОТЕКА»

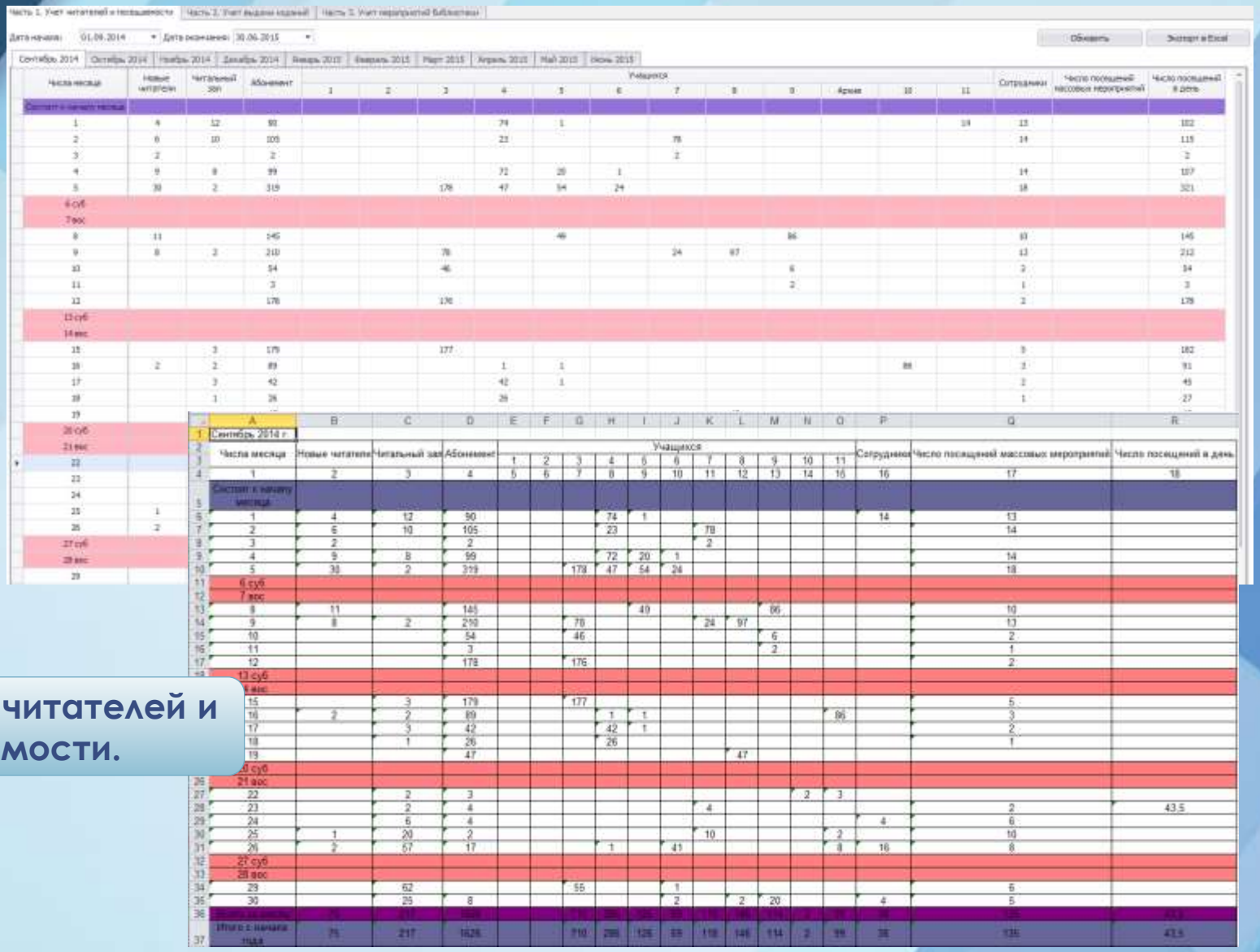

Часть 1. Учет читателей и посещаемости | Часть 2. Учет выдачи изданий | Часть 3. Учет мероприятий библиотеки

Дата начала: 01.09.2014 Дата окончания: 30.06.2015 Обновить Экспорт в Excel

Сентябрь 2014 | Октябрь 2014 | Ноябрь 2014 | Декабрь 2014 | Январь 2015 | Февраль 2015 | Март 2015 | Апрель 2015 | Май 2015 | Июнь 2015

Числа месяца	Новые читатели	Читальный зал	Абонемент	Учащихся 1	2	3	4	5	6	7	8	9	Архив	10	11	Сотрудники	Число посещений массовых мероприятий	Число посещений в день
Состоит в начале месяца																		
1	4	12	90				74	1							14	13		102
2	6	10	105				23			78						14		115
3	2		2							2								2
4	9	8	99				72	20	1							14		107
5	30	2	319			178	47	54	24							18		321
6 суб																		
7 вос																		
8	11		145					49				96				10		145
9	8	2	210			78				24	97					13		212
10			54			46						6				2		54
11			3									2				1		3
12			178			176										2		178
13 суб																		
14 вос																		
15		3	179			177										5		182
16	2	2	89				1	1						88		3		91
17		3	42				42	1								2		45
18		1	26				26									1		27
19																		
20 суб																		
21 вос																		
22																		
23																		
24																		
25	1																	
26	2																	
27 суб																		
28 вос																		
29																		

	A	B	C	D	E	F	G	H	I	J	K	L	M	N	O	P	Q	R
1	Сентябрь 2014 г.																	
2																		
3	Числа месяца	Новые читатели	Читальный зал	Абонемент	Учащихся 1	2	3	4	5	6	7	8	9	10	11	Сотрудники	Число посещений массовых мероприятий	Число посещений в день
4	1	2	3	4	5	6	7	8	9	10	11	12	13	14	15	16	17	18
5	Состоит в начале месяца																	
6	1	4	12	90				74	1							14	13	
7	2	6	10	105				23			78						14	
8	3	2		2							2							
9	4	9	8	99				72	20	1							14	
10	5	30	2	319			178	47	54	24							18	
11	6 суб																	
12	7 вос																	
13	8	11		145					49				96				10	
14	9	8	2	210			78				24	97					13	
15	10			54			46						6				2	
16	11			3									2				1	
17	12			178			176										2	
18	13 суб																	
19	14 вос																	
20	15		3	179			177										5	
21	16	2	2	89				1	1						86		3	
22	17		3	42				42	1								2	
23	18		1	26				26									1	
24	19			47								47						
25	20 суб																	
26	21 вос																	
27	22		2	3										2	3			
28	23		2	4							4						2	43,5
29	24		6	4												4	6	
30	25	1	20	2							10				2		10	
31	26	2	57	17				1		41					8	16	8	
32	27 суб																	
33	28 вос																	
34	29		62				55			1							6	
35	30		25	8						2		2	20			4	5	
36	Итого за месяц	75	217	1626			710	286	126	69	118	146	114	2	99	38	135	43,5
37	Итого с начала года	75	217	1626			710	286	126	69	118	146	114	2	99	38	135	43,5

Тетрадь учета читателей и посещаемости.

МОДУЛЬ «БИБЛИОТЕКА»

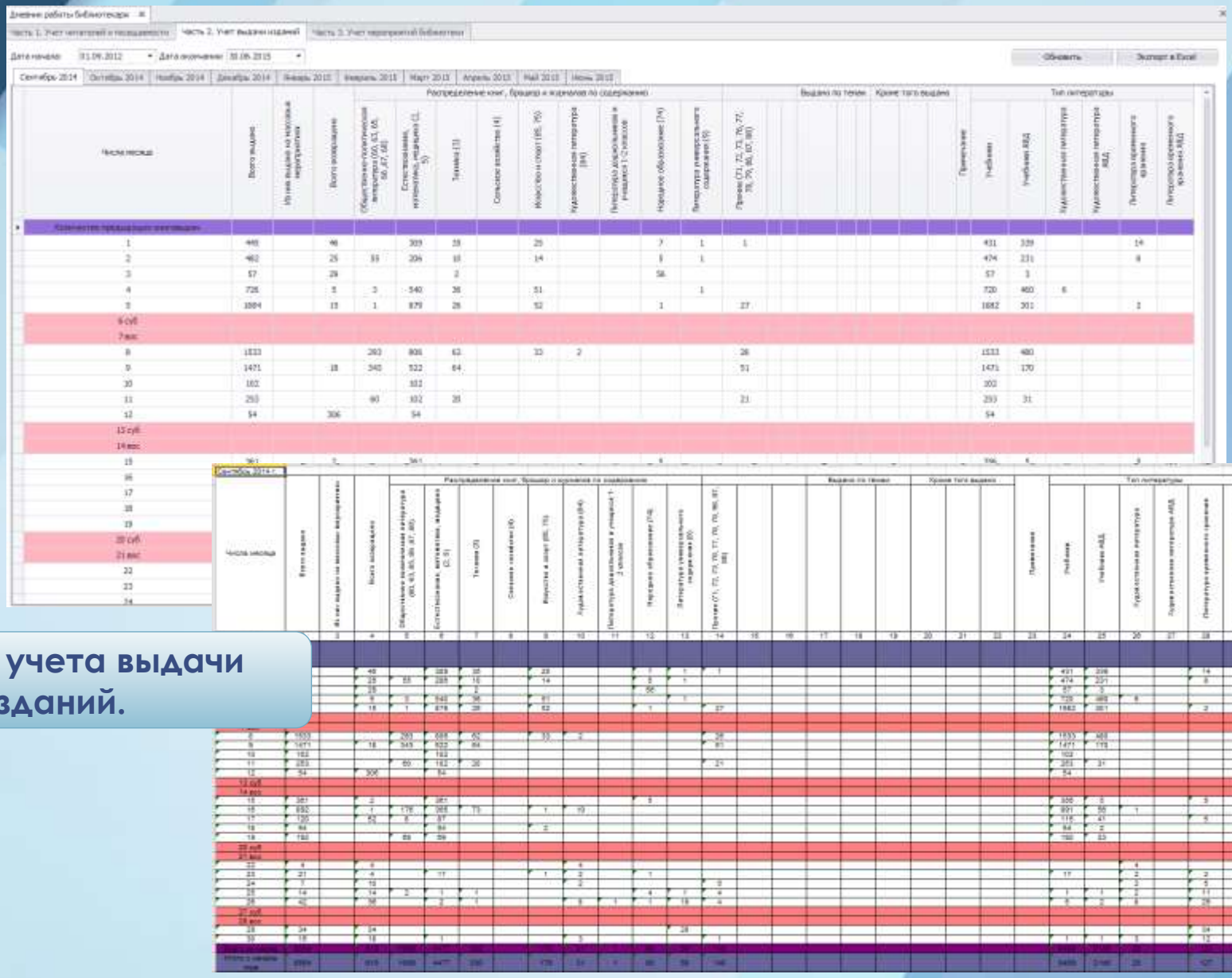

Тетрадь учета выдачи изданий.

МОДУЛЬ «БИБЛИОТЕКА»

Автоматическое формирование в системе:

- ✓ Карточки количественно-суммового учета материальных ценностей.
- ✓ Инвентаризационная сводная опись.
- ✓ Отчет по закупкам учебников.

Инвентаризационная (сводная) опись

Учреждение: МБОУ средняя школа № 27

Структурное подразделение: Библиотека

Материально ответственное лицо: Учебно-вспомогательная Библиотекарь (должность); Смирнова Лидия Ивановна (Фамилия И.О.)

Дата инвентаризации 01.06.2017

Учебная литература 29140

Художественная литература 3754

Литература временного содержания 3754

Диски (АВД) 5445

Подпись

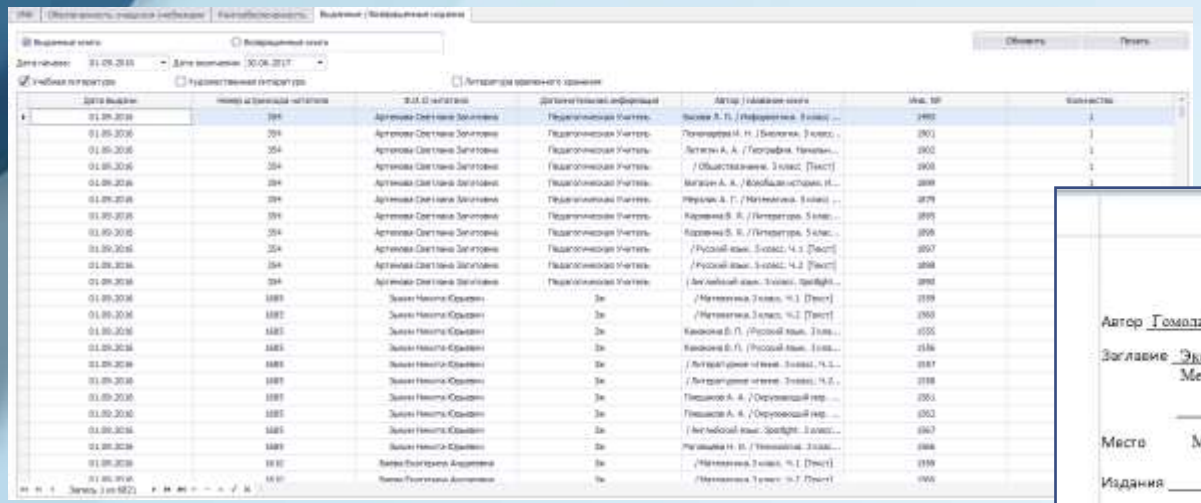

УЧЕТНАЯ КАРТОЧКА
многоэкземплярной литературы

№ 1

Автор Гомола А И, Кириллов В Е

Заглавие Экономика для профессий и специальностей социально-экономического профиля
Методические рекомендации (программа 2008г.)

Том

Место Москва

Издания Изд-во ОИЦ «Академия» Год 2011

Дата поступления	Номер записи	Поступило		ВЫБЫЛО	СОСТОИТ	Примечание
		Экземпляров	цена			
22.05.2014	3	20	0,00р.	0	20	

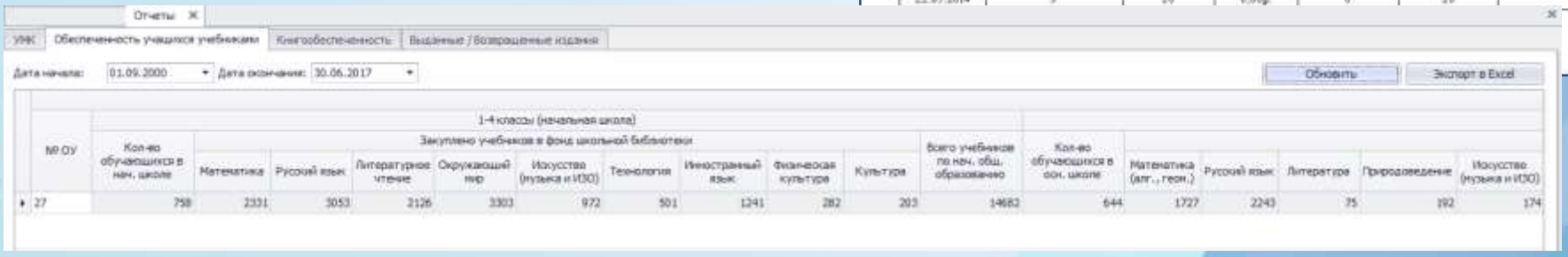

Отчеты

УМК | Обеспеченность учащихся учебниками | Книгообеспеченность | Выданные / Возвращенные издания

Дата начала: 01.09.2000 Дата окончания: 30.06.2017 Обновить Экспорт в Excel

№ ОУ	1-4 классы (начальная школа)																
	Кол-во обучающихся в нач. школе	Закуплено учебников в фонд школьной библиотеки									Всего учебников по нач. общ. образованию	Кол-во обучающихся в осн. школе					
		Математика	Русский язык	Литературное чтение	Окружающий мир	Искусство (музыка и ИЗО)	Технология	Иностранный язык	Физическая культура	Культура			Математика (алг., геом.)	Русский язык	Литература	Природоведение	Искусство (музыка и ИЗО)
27	758	2331	3053	2126	3303	972	501	1241	282	203	14682	644	1727	2243	75	192	174

МОДУЛЬ «БИБЛИОТЕКА»

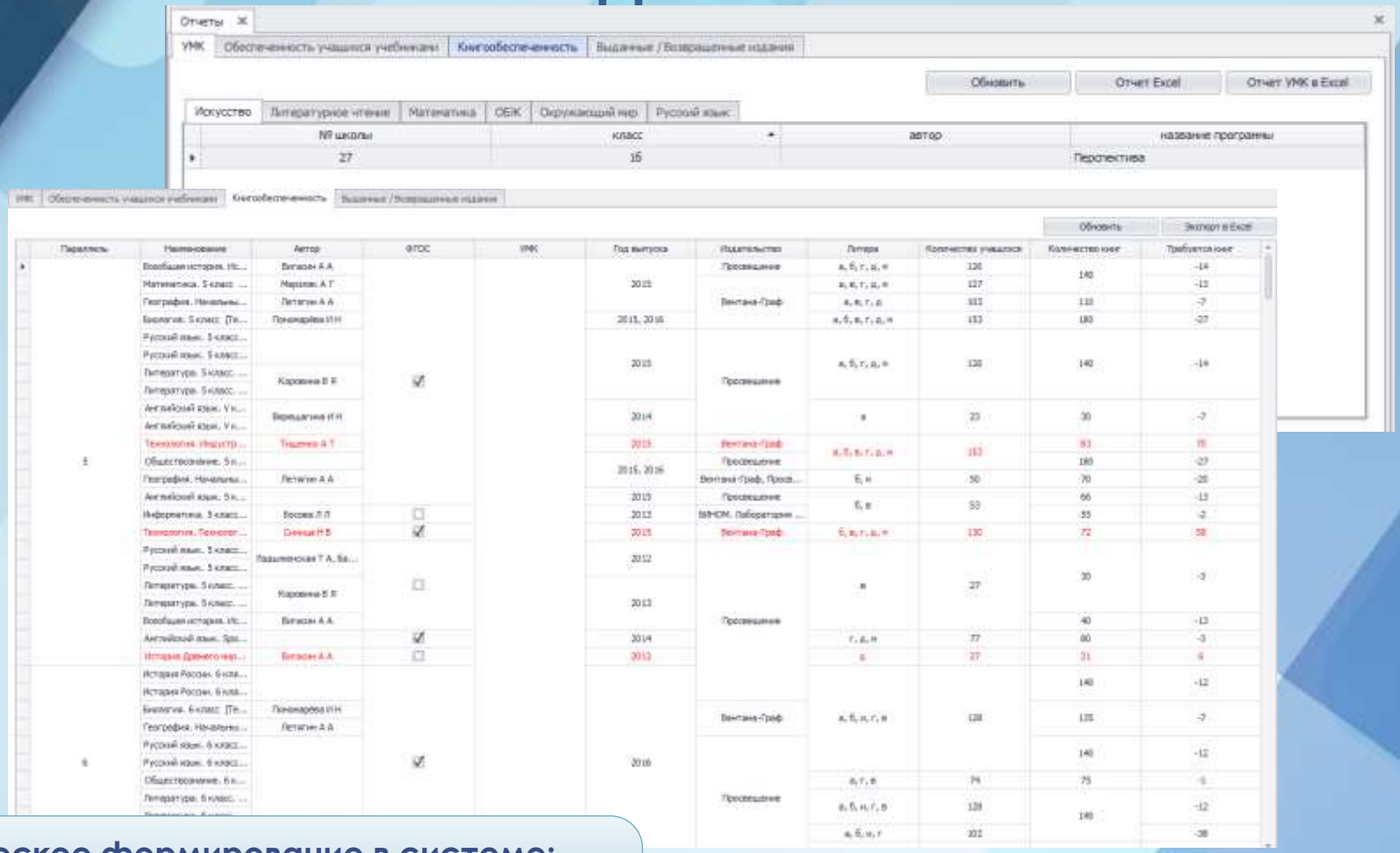

Автоматическое формирование в системе:

- ✓ Книгообеспеченность.
- ✓ Книга выдачи.
- ✓ Отчеты УМК, ФГОС.

МОДУЛЬ «БИБЛИОТЕКА»

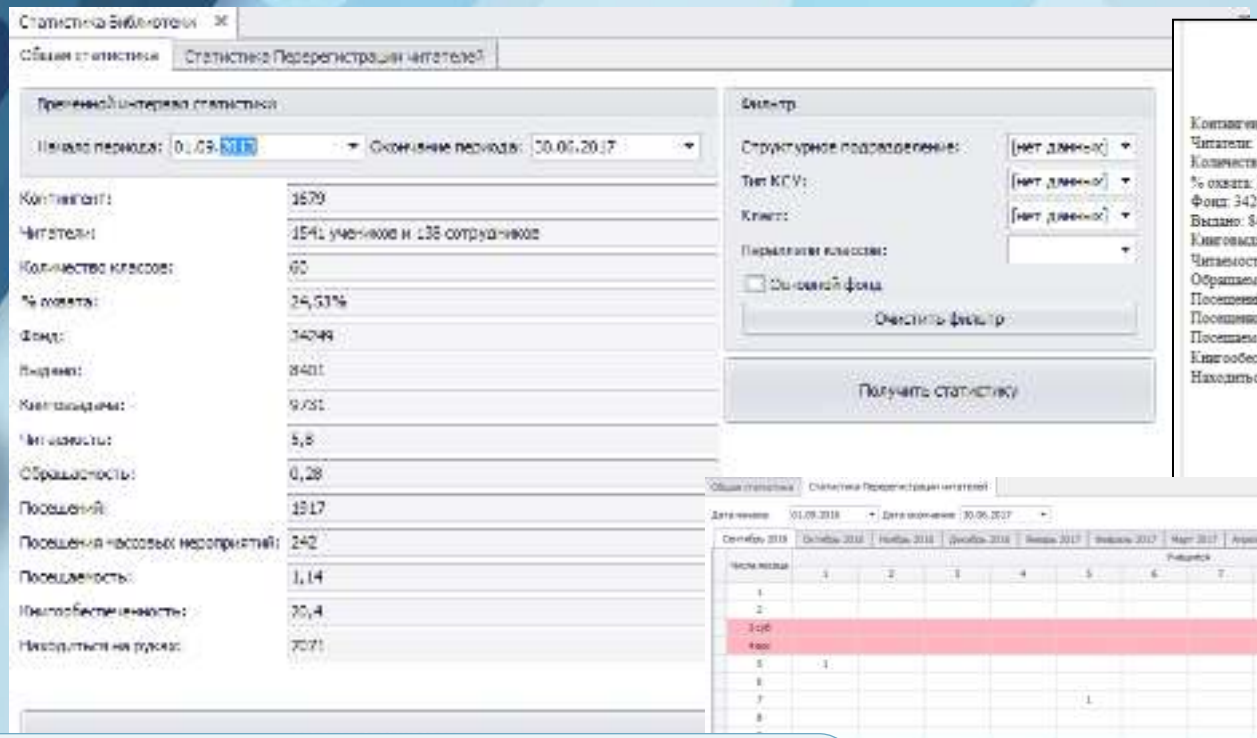

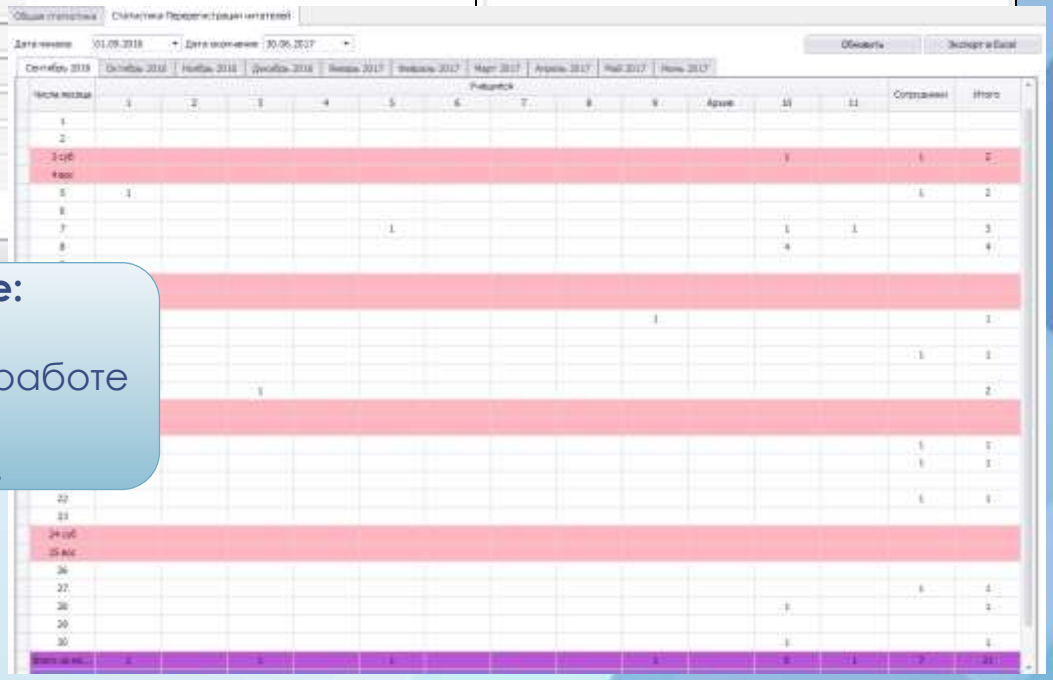

Автоматическое формирование в системе:

- ✓ Общая статистика.
- ✓ Информационная справка по работе библиотеки.
- ✓ Статистика перерегистрации читателей.

МОДУЛЬ «ЭЛЕКТРОННАЯ БИБЛИОТЕКА»

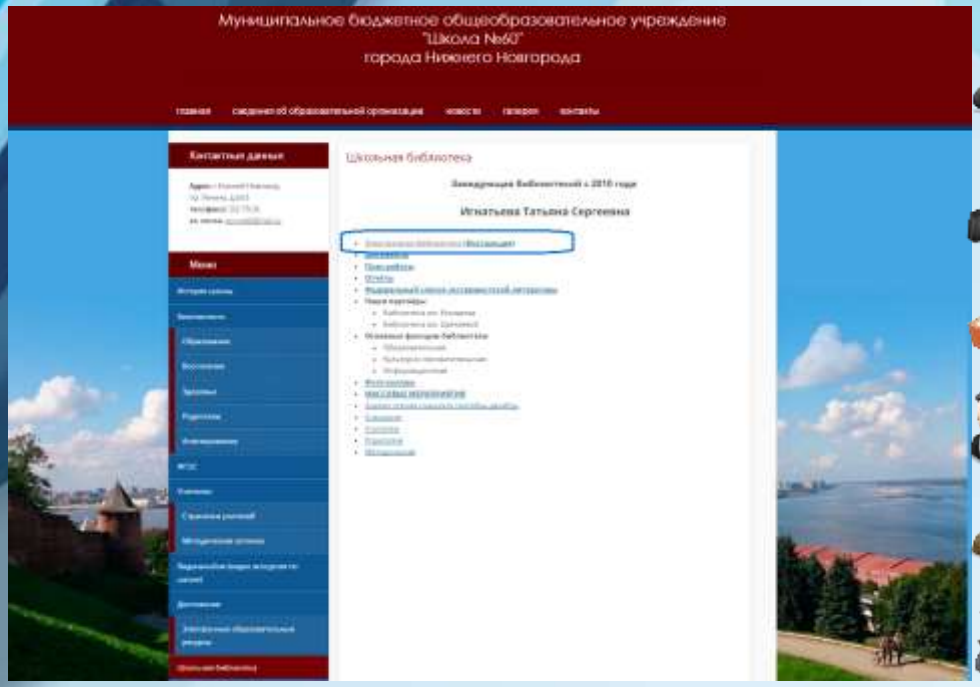

УЧАЩИЕСЯ/РОДИТЕЛИ

СОТРУДНИКИ ОРГАНИЗАЦИИ

- *ДИРЕКТОР*
- *ЗАМ.ДИРЕКТОРА*
- *СОТРУДНИКИ БИБЛИОТЕКИ*
- *КЛАССНЫЙ РУКОВОДИТЕЛЬ*

СПЕЦИАЛИСТЫ УПРАВЛЕНИЯ ОБРАЗОВАНИЯ

ПОСЕТИТЕЛЬ САЙТА/ ЖИТЕЛИ РАЙОНА

- ✓ Публикация электронного каталога на сайте образовательной организации.
- ✓ Удаленный доступ читателя к электронному каталогу через сайт образовательной организации.
- ✓ Возможность использования мобильного приложения для работы с модулем.

МОДУЛЬ «ЭЛЕКТРОННАЯ БИБЛИОТЕКА»

ЭЛЕКТРОННАЯ БИБЛИОТЕКА: ШКОЛА 27

Поиск литературы | Каталог медиа-файлы | Каталог статей | Мероприятия | Авторизация

Новые поступления

Наименование	Авторы	Год издания	Издательство	Комментарий
Цирк в шкатулке [Текст]	Сабитова, Д Р	2016	Заветная мечта	Сказочная повесть Д.Сабитовой - лауреата Большой премии сезона 2006-2007 гг. Национальной премии "Заветная мечта"
Горе от ума [Текст]	Грибоедов А С	2015	Дрофа	Комедия "Горе от ума". Обзор жизни и творчества писателя. Отрывки из критических статей о комедии
Стихотворения. Доктор Живаго [Текст]	Пастернак Б Л	2015	Дрофа	Стихотворения, роман "Доктор Живаго". В приложении - отрывки из критических статей о творчестве поэта
Повести. Рассказы. В 2 т. Т 1 [Текст]	Куприн А И	2016	Дрофа	Повести Олеся, Поединок, Гранатовый браслет. Рассказы. В цирке, Ночная смена, Гамбринус, Allez!

Популярная литература

Наименование	Авторы	Год издания	Издательство	Комментарий
Классный журнал [Текст]		2013	ЗАО "Издательство "Открытые системы"	
Классный журнал [Текст]		2013	ЗАО "Издательство "Открытые системы"	
Классный журнал [Текст]		2013	ЗАО "Издательство "Открытые системы"	
Юный эрудит [Текст]		2012	ООО Буки	
Классный журнал [Текст]		2013	ЗАО "Издательство "Открытые системы"	
Юный эрудит [Текст]		2012	ЭГМОНТ ЛТД	
Классный журнал [Текст]		2013	ЗАО "Издательство "Открытые системы"	
Юный эрудит [Текст]		2012	ООО Буки	
Классный журнал [Текст]		2013	ЗАО "Издательство	
Классный журнал [Текст]		2013		

Просмотр информации:

- ✓ Новые поступления в фонд организации.
- ✓ Рейтинг популярной литературы среди читателей.

МОДУЛЬ «ЭЛЕКТРОННАЯ БИБЛИОТЕКА»

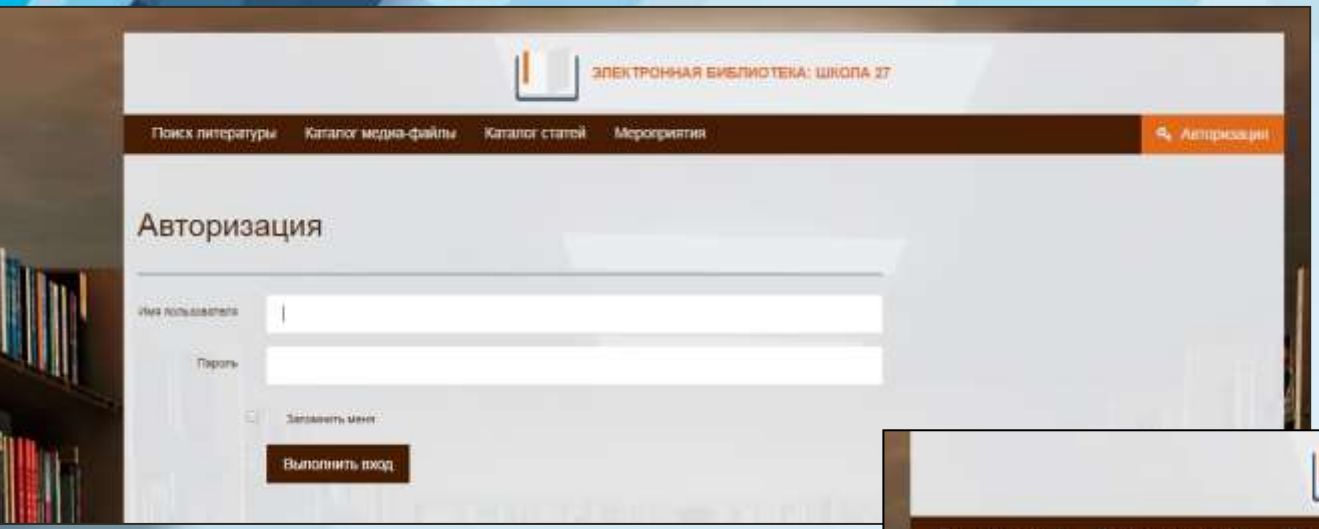

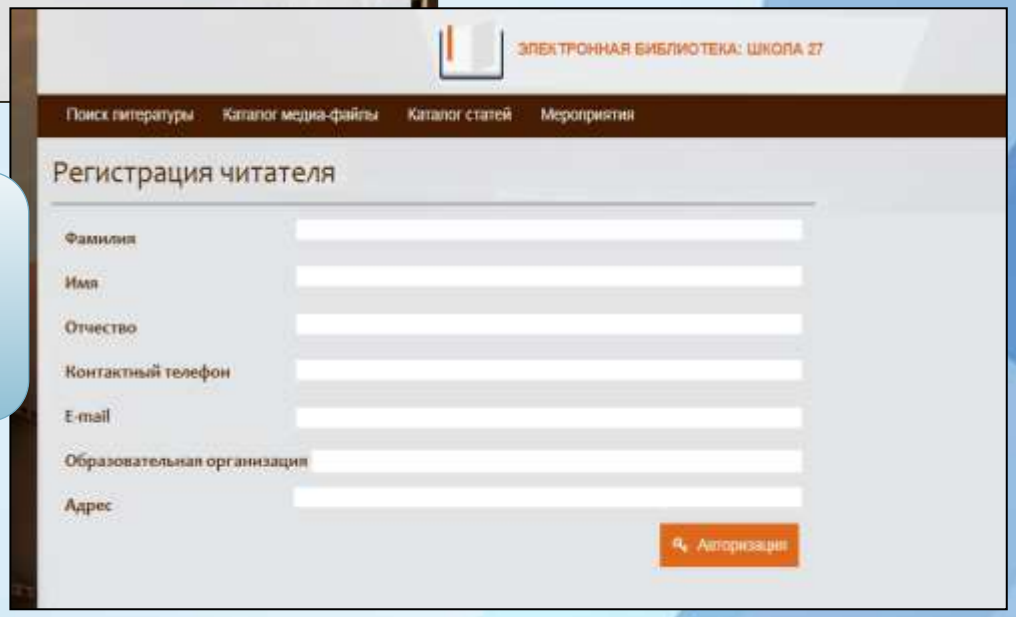

- ✓ Авторизация для входа в программу по индивидуальному логину и паролю читателя.
- ✓ **On-line** регистрация читателя

МОДУЛЬ «ЭЛЕКТРОННАЯ БИБЛИОТЕКА»

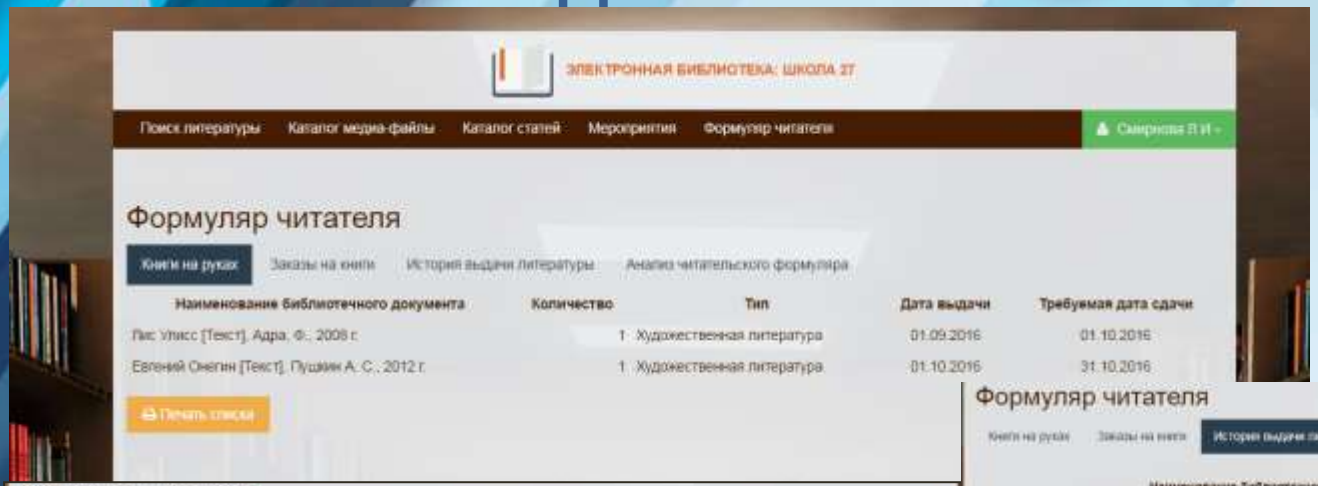

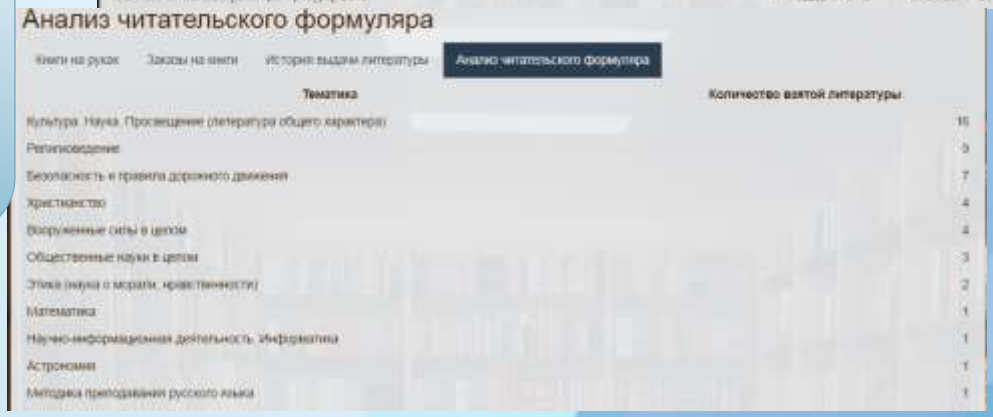

Работа в личном кабинете:

- ✓ Просмотр информации по выданным книгам.
- ✓ Просмотр заказов на издания.
- ✓ История выдачи.
- ✓ Анализ читательского формуляра.

МОДУЛЬ «ЭЛЕКТРОННАЯ БИБЛИОТЕКА»

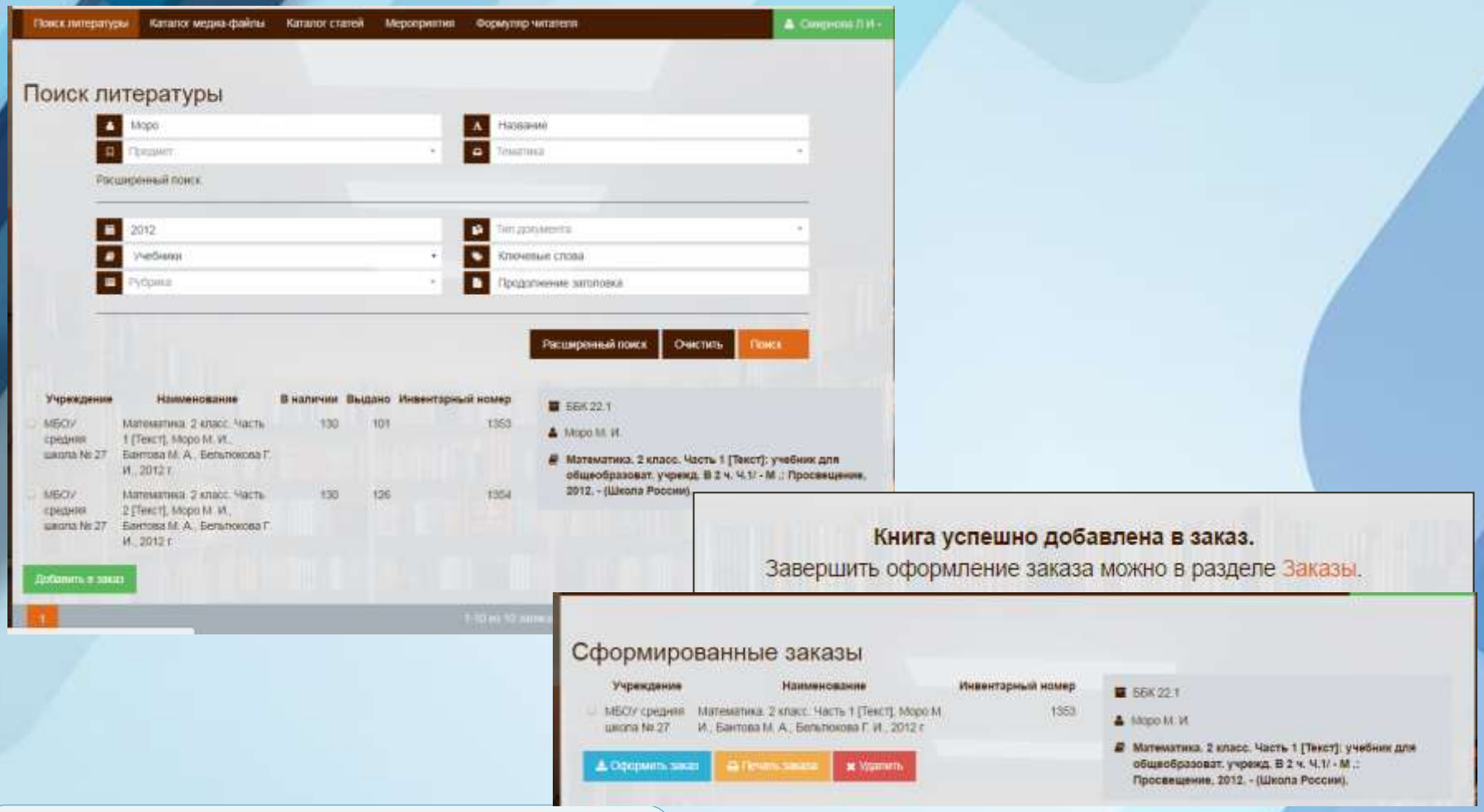

Простой и расширенный поиск и формирование **online** заказов на печатные издания.

МОДУЛЬ «ЭЛЕКТРОННАЯ БИБЛИОТЕКА»

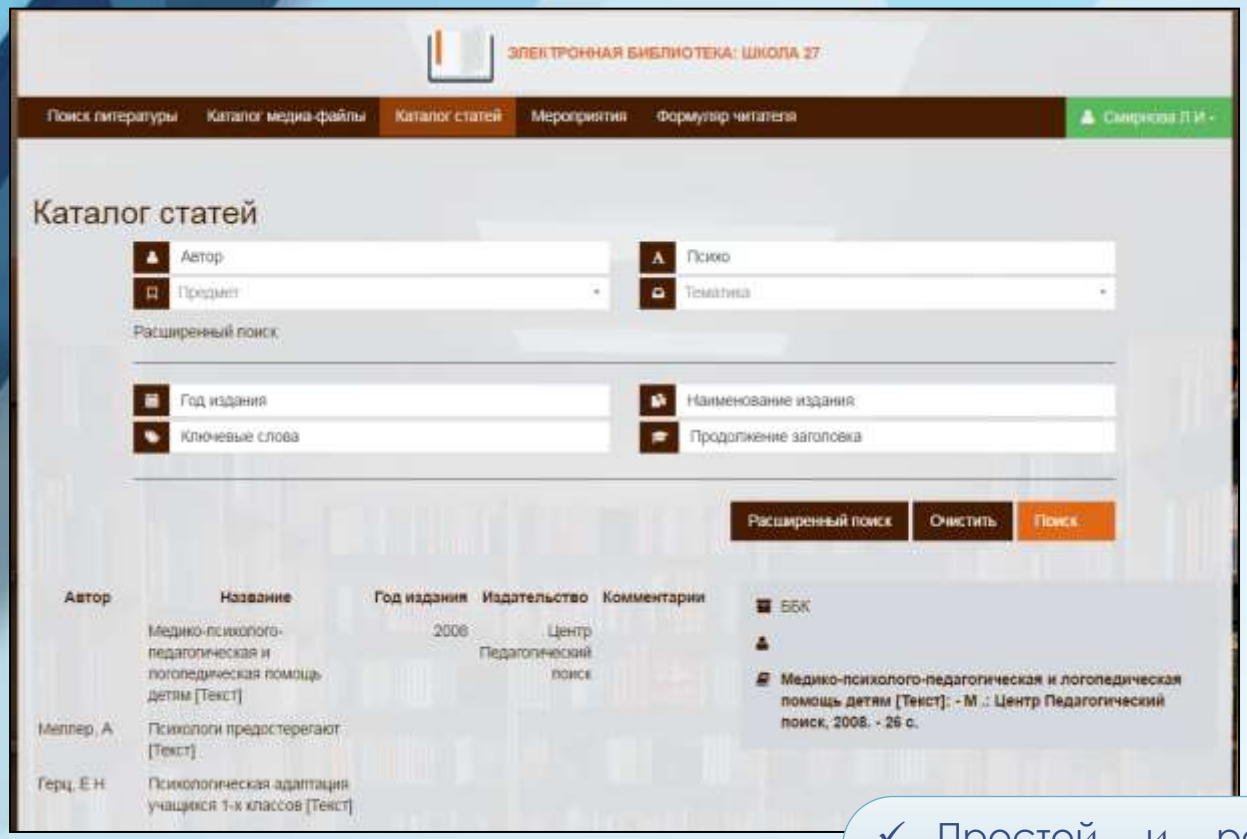

- ✓ Простой и расширенный поиск в систематическом каталоге статей.
- ✓ Возможность работы с подпиской на периодические издания.
- ✓ Размещение ссылок для перехода к первоисточнику.

МОДУЛЬ «ЭЛЕКТРОННАЯ БИБЛИОТЕКА»

Формирование каталога специализированного электронного читального зала. Собрание информационных ресурсов учреждения.

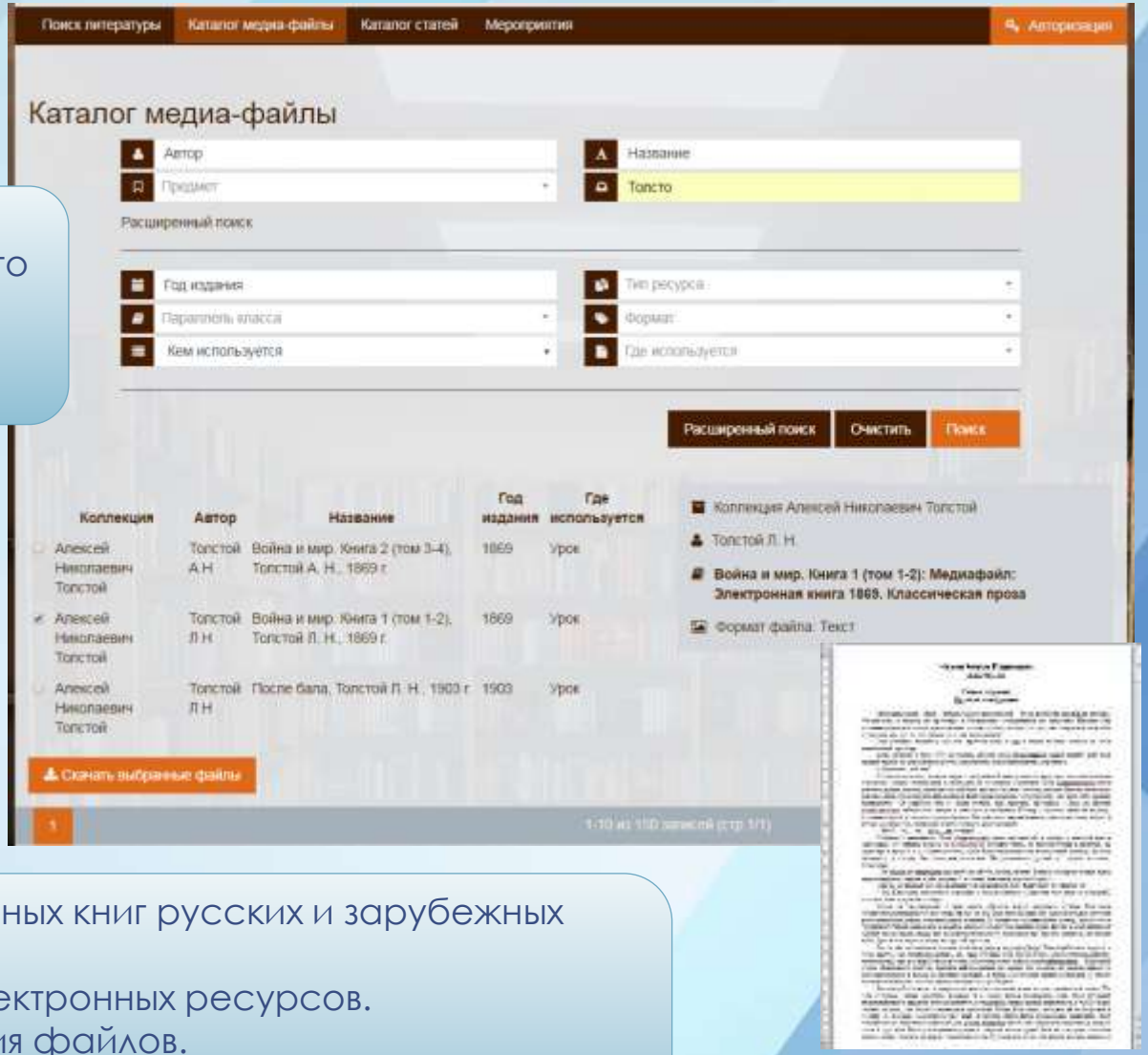

- ✓ Встроенный каталог электронных книг русских и зарубежных авторов в формате **Word**.
- ✓ Мониторинг популярности электронных ресурсов.
- ✓ Просмотр истории скачивания файлов.
- ✓ Скачивание и чтение файлов.
- ✓ Разграничение прав доступ к разным категориям файлов.

МОДУЛЬ «ЭЛЕКТРОННАЯ БИБЛИОТЕКА»

Просмотр сведений по должникам в классе:

- ✓ Печать отдельной информации по каждому ученику.
- ✓ Печать общего списка должников.

Список должников

Полное имя	Дополнительная информация
Березнев Михаил Алексеевич	tr
Братухин Радомир Романович	tr
Елсукова Елизавета Николаевна	tr
Ендальцев Василий Михайлович	tr
Казакова Яна Алексеевна	tr
Игнатьева Арина Вячеславовна	tr
Кибишева Виктория Вадимовна	tr
Киселева Анастасия Дмитриевна	tr
Краев Иван Сергеевич	tr
Кульминых Анастасия Алексеевна	tr
Мелешев Артем Павлович	tr
Мулин Егор Александрович	tr
Пашин Даниил Дмитриевич	tr
Николаев Артем Евгеньевич	tr
Обиванов Александра Денисовна	tr
Олешина Анастасия Константиновна	tr
Семин Павел Сергеевич	tr
Смольянинова Анна Константиновна	tr
Собянина Алина Максимовна	tr
Трифонов Александр Сергеевич	tr
Ханенко Максим Владимирович	tr
Хренков Дмитрий Денисович	tr
Чучалов Михаил Николаевич	tr
Шабарин Владимир Алексеевич	tr
Шагин Егор Юрьевич	tr
Шаров Павел Сергеевич	tr

Березнев Михаил Алексеевич

Наименование	Кол-во	Дата взятия	Дата сдачи	Тип документа
Математика.1 класс. Ч.1 [Текст], Моро М. И., 2013 г.	1	28.08.2014	25.05.2015	Учебник базовый 1 класс
Математика. 1 класс.Ч. 2 [Текст], Моро М. И., 2011 г.	1	28.08.2014	25.05.2015	Учебник базовый 1 класс
Русский язык. 1 класс [Текст], Канакина В. П., 2013 г.	1	28.08.2014	25.05.2015	Учебник базовый 1 класс
Азбука. 1 класс. Ч.1 [Текст], 2013 г.	1	28.08.2014	25.05.2015	Учебник базовый 1 класс
Азбука. 1 класс. Ч.2 [Текст], 2013 г.	1	28.08.2014	25.05.2015	Учебник базовый 1 класс
Окружающий мир. 1 класс. Ч.1 [Текст], Плешаков А. А., 2011 г.	1	28.08.2014	25.05.2015	Учебник базовый 1 класс
Окружающий мир. 1 класс. Ч.2 [Текст], Плешаков А. А., 2011 г.	1	28.08.2014	25.05.2015	Учебник базовый 1 класс
Литературное чтение. 1 класс. Ч.1 [Текст], 2012 г.	1	28.08.2014	25.05.2015	Учебник базовый 1 класс
Литературное чтение. 1 класс. Ч.2 [Текст], 2013 г.	1	28.08.2014	25.05.2015	Учебник базовый 1 класс
Изобразительное искусство. 1 класс [Текст], Неменская Л. А., 2011 г.	1	28.08.2014	25.05.2015	Учебник базовый 1 класс
Музыка. 1 класс [Текст], Критская Е. Д., 2011 г.	1	28.08.2014	25.05.2015	Учебник базовый 1 класс
Технология. 1 класс [Текст], Роговцева Н. И., 2011 г.	1	28.08.2014	25.05.2015	Учебник базовый 1 класс
Чудо - прописи. 1 класс. Ч.1 [Текст], Илюхина В. А., 2014 г.	1	05.09.2014	02.06.2015	Рабочая тетрадь 1 класс
Чудо - прописи. Рабочая тетрадь. 1 класс. Ч.2 [Текст], Илюхина В. А., 2014 г.	1	05.09.2014	02.06.2015	Рабочая тетрадь 1 класс
Чудо - прописи. Рабочая тетрадь. 1 класс. Ч.3 [Текст], Илюхина В. А., 2014 г.	1	05.09.2014	02.06.2015	Рабочая тетрадь 1 класс
Чудо - прописи. Рабочая тетрадь. 1 класс. Ч.4 [Текст], Илюхина В. А., 2014 г.	1	05.09.2014	02.06.2015	Рабочая тетрадь 1 класс
Математика. Рабочая тетрадь. 1 класс. Ч.1 [Текст], Моро М. И., Волкова С. И., 2014 г.	1	05.09.2014	02.06.2015	Рабочая тетрадь 1 класс
Математика. Рабочая тетрадь. 1 класс. Ч.2 [Текст], Моро М. И., Волкова С. И., 2014 г.	1	05.09.2014	02.06.2015	Рабочая тетрадь 1 класс
Окружающий мир. Рабочие тетради. 1 класс. Ч. 1 [Текст], Плешаков А. А., 2015 г.	1	09.09.2014	06.06.2015	Рабочая тетрадь 1 класс
Окружающий мир. Рабочие тетради. 1 класс. Ч. 2 [Текст], Плешаков А. А., 2015 г.	1	09.09.2014	06.06.2015	Рабочая тетрадь 1 класс
Евгений Онегин [Текст], Пушкин А. С., 2012 г.	1	27.08.2015	26.09.2015	Художественная литература
Математика.1 класс. Ч.1 [Текст], Моро М. И., 2013 г.	1	28.08.2014	25.05.2015	Учебник базовый 1 класс
Математика. 1 класс Ч. 2 [Текст], Моро М. И.,	1	28.08.2014	25.05.2015	Учебник

МОДУЛЬ «ЭЛЕКТРОННАЯ БИБЛИОТЕКА»

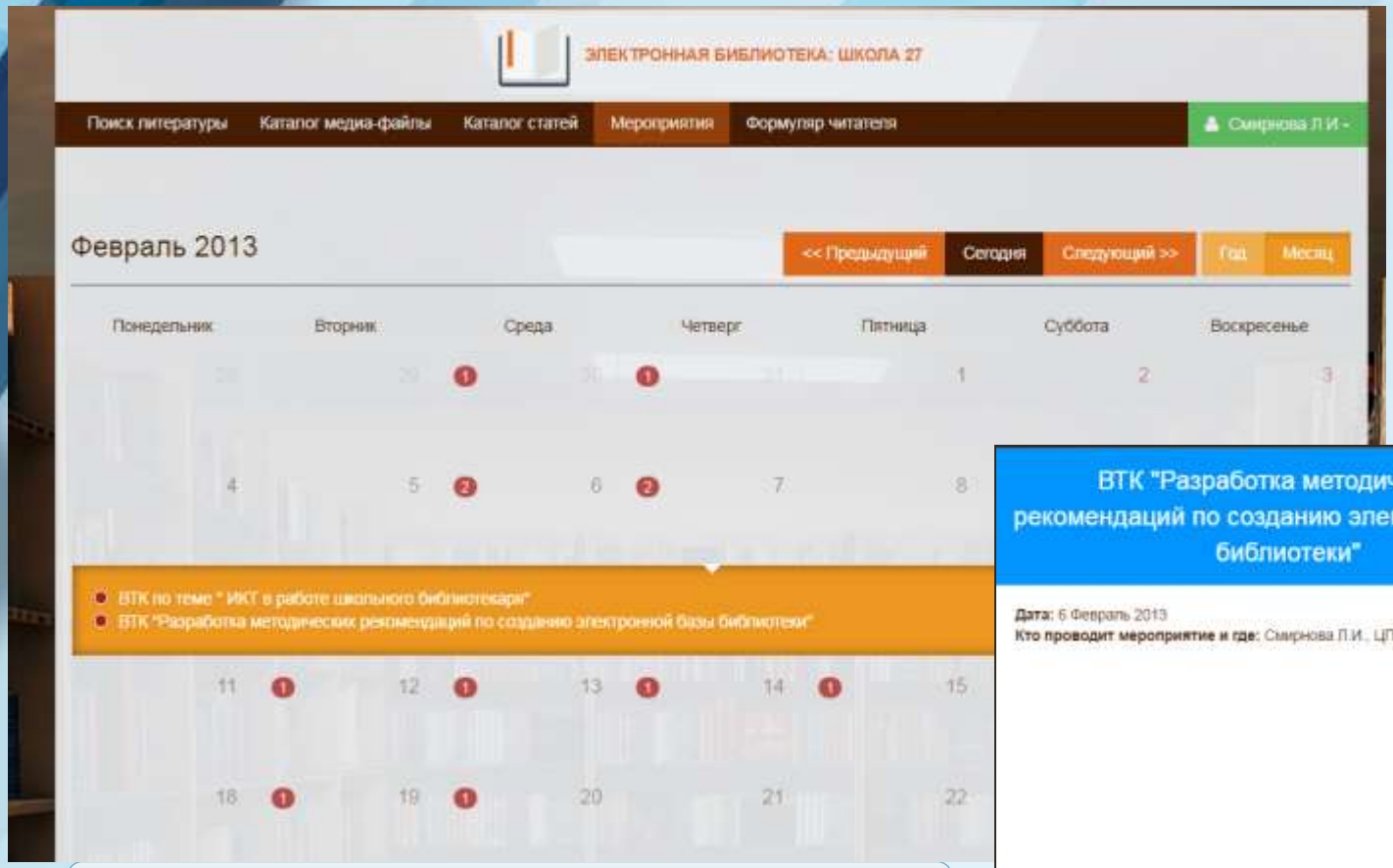

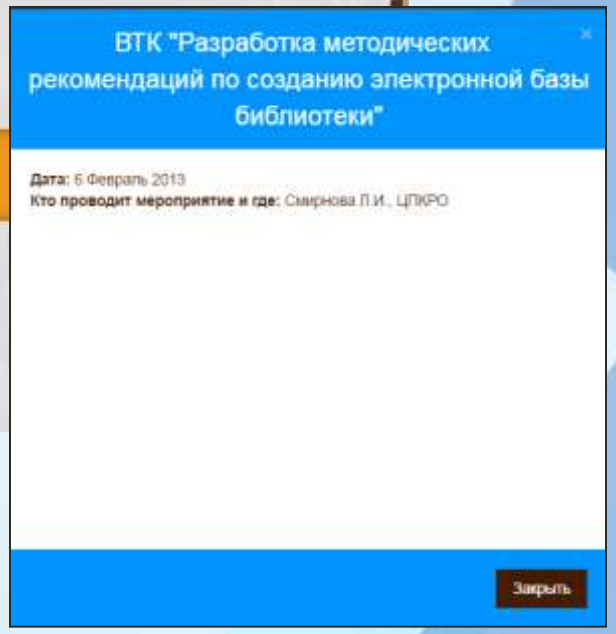

Просмотр мероприятий организации, новостной раздел библиотекаря.

МОДУЛЬ «ЭЛЕКТРОННАЯ БИБЛИОТЕКА»

- ✓ Мониторинг наличия учебной литературы в районе по образовательным организациям, анализ резерва и недостатка.
- ✓ Взаимодействие с программой **«Аверс: Мониторинг библиотек»**, выгрузка информации по книгообеспеченности организации и состоянию фонда.

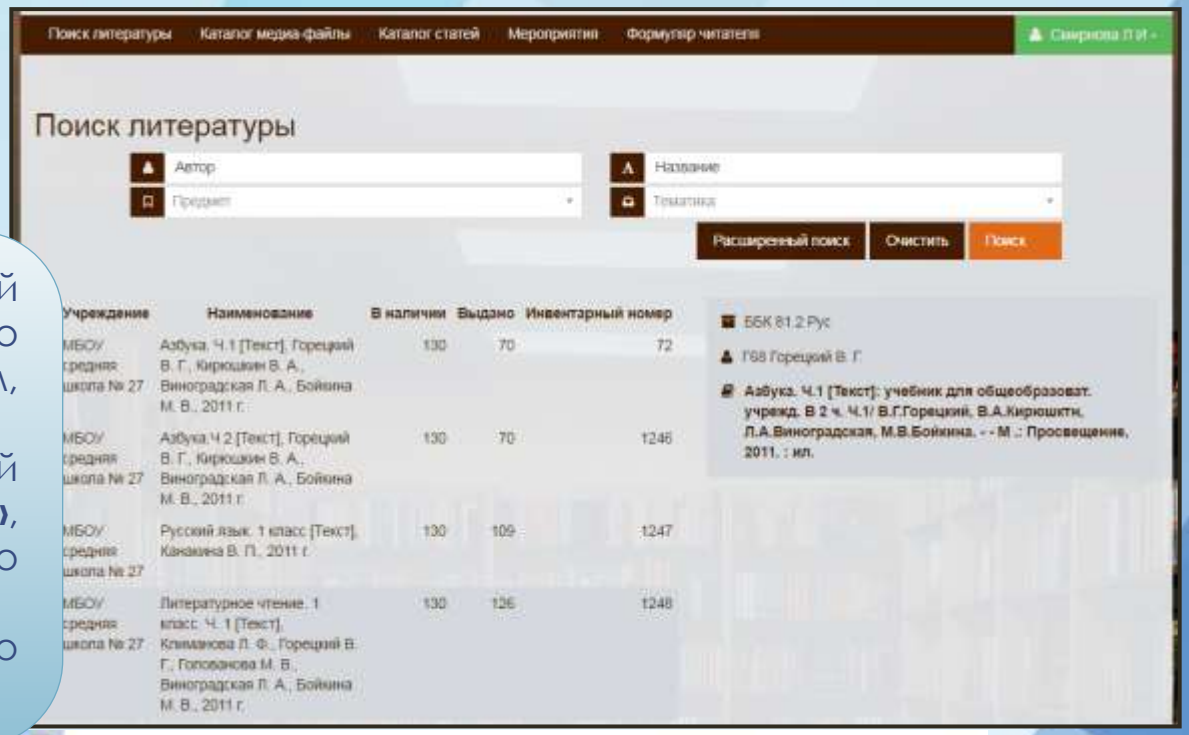

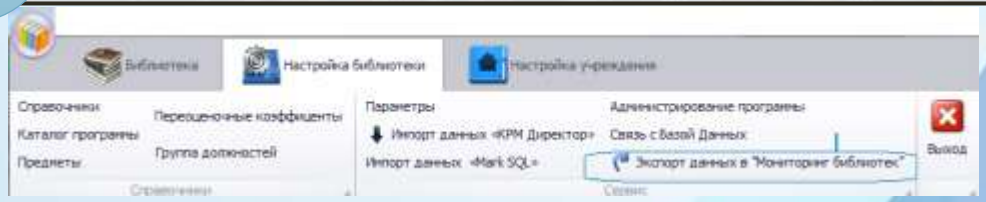

ПРЕИМУЩЕСТВА

- Существенное ускорение процессов обработки и преобразование данных;
- Увеличение библиотечного фонда электронных ресурсов;
- Устранение однообразных трудоемких и монотонных операций;
- Повышение точности учетных и отчетных данных;
- Расширение возможностей организации и разностороннего использования информационных ресурсов за счет, в частности, использования высокоорганизованных структур данных и систем управления ими;
- Увеличение читательской активности;
- Обмен информацией с читателями через сайт образовательной организации;
- Отказ от бумажной картотеки.
- Взаимодействие с программой **«Аверс: Мониторинг библиотек»**, выгрузка информации по книгообеспеченности организации и состоянию фонда.

СОСТАВ ПРОГРАММНОГО КОМПЛЕКСА

- Программный модуль **«Библиотекарь»**;
- Программный модуль **«Электронная библиотека»**;
- **Штрих-код сканер**;
- **Пользовательская лицензия** (неограниченная по количеству установок программы и времени использовании);
- **Методическое пособие** по работе с модулями.
- Удаленная установка программы;
- Удаленная настройка параметров управления процессом функционирования программы;
- Горячая линия - **бесплатно**;
- Дистанционное сопровождение программы.

www.iicavers.ru

Контактный телефон:

8 (495) 909-03-60 доб. 366

Горячая линия: 8-800-500-32-88

E-mail: vinogradova@iicavers.ru

Контактное лицо:

Виноградова Марина